

HDD 1 Alpha 1

Coordinates (RD)			
Point	X RD	Y RD	H (N.A.P.)
Entry Point	61446.79	44480.92	+5.50
Exit Point	61457.88	44531.29	-20.20
Virtual Exit Point	61459.07	44539.31	-13.71

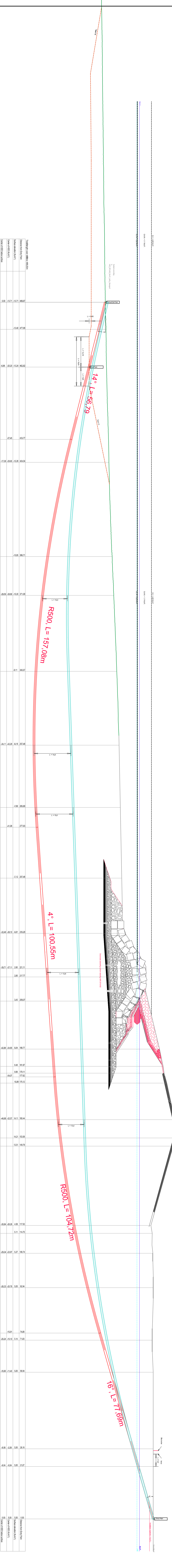

Tollkwaliteit van de boring	
Diameter van de boring	477.50
Diepte van de boring	477.50
Diepte van de boring (N.A.P.)	477.50
Diepte van de boring (N.A.P.)	477.50
Diepte van de boring (N.A.P.)	477.50
Diepte van de boring (N.A.P.)	477.50
Diepte van de boring (N.A.P.)	477.50

2			
1			
0			

REVU	Datum:	Naam:	Vorm van de revisie:	checkeerd:

Client:
Project
HKZ - HDD Maasvlakte

Contractor:



LMR Drilling GmbH
 Amsterdamer Heuvel 398
 D-20129 Othello
 Tel: +49(0)41 1918-0 Fax: 07191-91
 51 Scharnerweg 14/1
 51100 Venlo
 Email: info@lmrdrilling.de
 Website: www.lmrdrilling.de

Drawing:
HDD 1(Alpha1) - Profile

Date	Name	Scale:	Project N°:
09.11.2018	Hem.	1:500	718535
09.11.2018	JS		

Tekening N°: 718535-HKZplan and Profile-evo_2018-10-30