

Dit document bevat rekenresultaten van AERIUS Calculator. Het betreft de hoogst berekende stikstofbijdragen per stikstofgevoelig Natura 2000-gebied, op basis van rekenpunten die overlappen met habitattypen en/of leefgebieden die aangewezen zijn in het kader van de Wet natuurbescherming, gekoppeld aan een aangewezen soort, of nog onbekend maar mogelijk wel relevant.

De berekening op basis van stikstofemissies gaat uit van de componenten ammoniak (NH₃) en/of stikstofoxide (NO_x).

Wilt u verder rekenen of gegevens wijzigen? Importeer de pdf dan in Calculator. Voor meer toelichting verwijzen wij u naar de website www.aerius.nl.

Berekening REF_geactualiseerd en WoCa_Honte_1.15

- ▶ Kenmerken
- ▶ Samenvatting emissies
- ▶ Depositieresultaten
- ▶ Gedetailleerde emissiegegevens

Verdere toelichting over deze PDF kunt u vinden in een bijbehorende leeswijzer. Deze leeswijzer en overige documentatie is te raadplegen via:
<https://www.aerius.nl/handleidingen-en-leeswijzers>.

AERIUS CALCULATOR

Contact

Rechtspersoon	Inrichtingslocatie
Tractebel - XXXXXXXXXX	Westerschelde, 9999 11111

Activiteit

Omschrijving	AERIUS kenmerk	
Westerschelde stortstrategie	S1qSjT1uiE6K	
Datum berekening	Rekenjaar	Rekenconfiguratie
09 augustus 2021, 21:03	2022	Berekend voor natuurgebieden

Totale emissie

	Situatie 1	Situatie 2	Vershil
NOx	246,41 ton/j	238,30 ton/j	-8.102,00 kg/j
NH ₃	-	-	-

Resultaten

Hectare met
hoogste verschil
(mol/ha/j)

Natuurgebied	Vershil
Westerschelde & Saeftinghe	+ 0,05

Toelichting

Toename jaarlijks baggervolume Macrocel 1 tot 1.15 Mm³

Locatie
REF_geactualiseerd

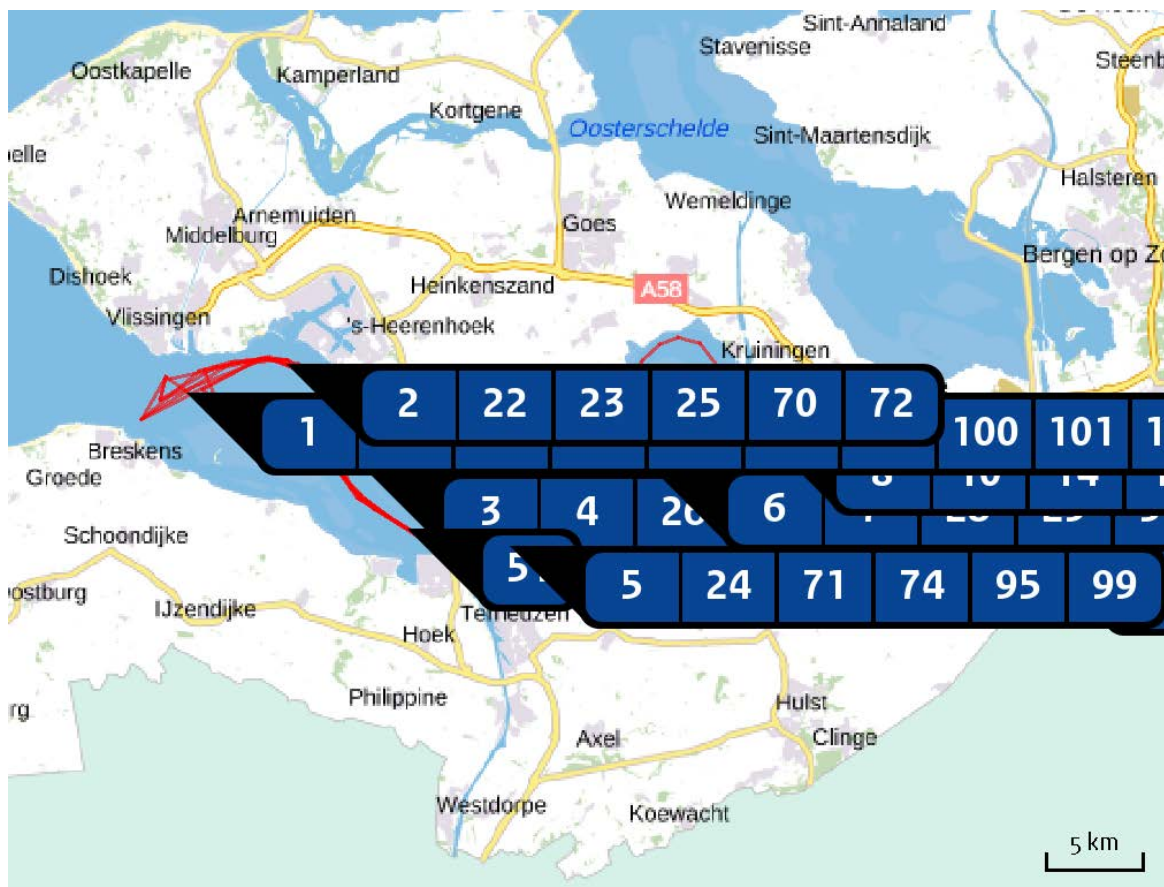

Emissie
REF_geactualiseerd

Bron Sector	Emissie NH ₃	Emissie NO _x
1 Drempel van Vlissingen ... Anders... Anders...	-	3.149,00 kg/j
2 Honte ... Anders... Anders...	-	6.419,00 kg/j
3 Drempel van Borssele ... Anders... Anders...	-	22,73 ton/j
4 Pas van Terneuzen ... Anders... Anders...	-	9.584,00 kg/j
5 Put van Terneuzen ... Anders... Anders...	-	3.492,00 kg/j
6 Gat van Ossensisse ... Anders... Anders...	-	7.282,00 kg/j

Bron Sector		Emissie NH ₃	Emissie NO _x
7	Overloop van Hansweert ... Anders... Anders...	-	11.145,00 kg/j
8	Drempel van Hansweert ... Anders... Anders...	-	46,25 ton/j
9	Overloop van Valkenisse ... Anders... Anders...	-	13.738,00 kg/j
10	Walsoorden ... Anders... Anders...	-	1.671,00 kg/j
11	Drempel van Valkenisse ... Anders... Anders...	-	13.422,00 kg/j
12	Drempel van Bath ... Anders... Anders...	-	11.131,00 kg/j
13	Bath_SH72 ... Anders... Anders...	-	-
14	DvBa_GevO ... Anders... Anders...	-	-
15	DvBa_PvW ... Anders... Anders...	-	-
16	DvBa_RvB ... Anders... Anders...	-	-
17	DvBa_SH41 ... Anders... Anders...	-	-
18	DvBa_SH51 ... Anders... Anders...	-	-
19	DvBa_SH61 ... Anders... Anders...	-	336,00 kg/j

Bron Sector		Emissie NH ₃	Emissie NO _x
20	DvBa_SH71 ... Anders... Anders...	-	639,00 kg/j
21	DvBa_SN51 ... Anders... Anders...	-	-
22	DvBo_HP1 ... Anders... Anders...	-	4.214,00 kg/j
23	DvBo_HP2 ... Anders... Anders...	-	4.586,00 kg/j
24	DvBo_INOS ... Anders... Anders...	-	-
25	DvBo_SN11 ... Anders... Anders...	-	2.916,00 kg/j
26	DVBo_SN31 ... Anders... Anders...	-	2.337,00 kg/j
27	DvH_DPvH ... Anders... Anders...	-	-
28	DvH_GevO ... Anders... Anders...	-	-
29	DvH_INOS ... Anders... Anders...	-	-
30	DvH_PVW ... Anders... Anders...	-	-
31	DvH_RvB ... Anders... Anders...	-	4.315,00 kg/j
32	DvH_SH41 ... Anders... Anders...	-	7.653,00 kg/j

Bron Sector		Emissie NH ₃	Emissie NO _x
33	DvH_SH51 ... Anders... Anders...	-	1.251,00 kg/j
34	DvH_SN41 ... Anders... Anders...	-	2.442,00 kg/j
35	DvV_GevO ... Anders... Anders...	-	-
36	DvVa_PvW ... Anders... Anders...	-	3.749,00 kg/j
37	DvVa_RvB ... Anders... Anders...	-	-
38	DvVa_SH41 ... Anders... Anders...	-	-
39	DvVa_SH51 ... Anders... Anders...	-	-
40	DvVa_SH61 ... Anders... Anders...	-	586,00 kg/j
41	DvVa_SH71 ... Anders... Anders...	-	-
42	DvVa_SH72 ... Anders... Anders...	-	-
43	DvVa_SN61 ... Anders... Anders...	-	-
44	DvVI_HP ... Anders... Anders...	-	-
45	DvVI_HPW ... Anders... Anders...	-	-

Bron Sector		Emissie NH ₃	Emissie NO _x
46	DvI_SN11 ... Anders... Anders...	-	183,00 kg/j
47	GvO_GevO ... Anders... Anders...	-	-
48	GvO_INOS ... Anders... Anders...	-	-
49	GVO_RvB ... Anders... Anders...	-	-
50	GvO_SH41 ... Anders... Anders...	-	900,00 kg/j
51	GvO_SN31 ... Anders... Anders...	-	-
52	Ho_HP ... Anders... Anders...	-	-
53	Ho_INOS ... Anders... Anders...	-	-
54	Ho_SN11 ... Anders... Anders...	-	2.144,00 kg/j
55	Hon_HP ... Anders... Anders...	-	-
56	Hon_SN31 ... Anders... Anders...	-	-
57	OvH_DpH ... Anders... Anders...	-	-
58	OvH_INOS ... Anders... Anders...	-	-

Bron Sector		Emissie NH ₃	Emissie NO _x
59	OvH_PVH ... Anders... Anders...	-	-
60	OvH_PWA ... Anders... Anders...	-	-
61	OvH_SH41 ... Anders... Anders...	-	1.327,00 kg/j
62	OvH_SH51 ... Anders... Anders...	-	-
63	OvV_DpH ... Anders... Anders...	-	-
64	OvV_GevO ... Anders... Anders...	-	-
65	OvV_PVW ... Anders... Anders...	-	-
66	OvV_RvB ... Anders... Anders...	-	-
67	OvV_SH41 ... Anders... Anders...	-	-
68	OvV_SH51 ... Anders... Anders...	-	-
69	OvV_SH61 ... Anders... Anders...	-	-
70	PavT_HPW ... Anders... Anders...	-	-
71	PavT_INOS ... Anders... Anders...	-	-

Bron Sector		Emissie NH ₃	Emissie NO _x
72	PavT_SN11 Anders... Anders...	-	-
73	PavT_SN31 Anders... Anders...	-	6.030,00 kg/j
74	PuvT_INOS Anders... Anders...	-	-
75	PuvT_SH41 Anders... Anders...	-	-
76	PuvT_SN31 Anders... Anders...	-	3.399,00 kg/j
77	Wal_SH41 Anders... Anders...	-	-
78	VA_SH72 Anders... Anders...	-	-
79	Wal_DpH Anders... Anders...	-	-
80	Wal_GevO Anders... Anders...	-	-
81	Wal_PVW Anders... Anders...	-	-
82	Wal_RvB Anders... Anders...	-	-
83	Wal_SH51 Anders... Anders...	-	-
84	Wal_wals Anders... Anders...	-	-

Bron Sector		Emissie NH ₃	Emissie NO _x
85	OvV_SN51 ... Anders... Anders...	-	5,008,00 kg/j
86	DvVa_SN51 ... Anders... Anders...	-	-
87	VbB_SH71 ... Anders... Anders...	-	109,00 kg/j
88	DvH_SN51 ... Anders... Anders...	-	1.348,00 kg/j
89	Wal_SN51 ... Anders... Anders...	-	500,00 kg/j
90	OvV_Wals ... Anders... Anders...	-	1.564,00 kg/j
91	DvBa_SN61 ... Anders... Anders...	-	907,00 kg/j
92	SH41 ... Anders... Anders...	-	5.638,00 kg/j
93	SH51 ... Anders... Anders...	-	1.373,00 kg/j
94	PWALS-PVW ... Anders... Anders...	-	15.273,00 kg/j
95	INOS ... Anders... Anders...	-	-
96	PVH ... Anders... Anders...	-	-
97	SH61 ... Anders... Anders...	-	1.373,00 kg/j

Bron Sector		Emissie NH ₃	Emissie NO _x
98	SH71 ... Anders... Anders...	-	784,00 kg/j
99	SN31 ... Anders... Anders...	-	2.794,00 kg/j
100	SN11 ... Anders... Anders...	-	2.157,00 kg/j
101	HPW-3 ... Anders... Anders...	-	2.495,00 kg/j
102	SH72 ... Anders... Anders...	-	-
103	SN51 ... Anders... Anders...	-	2.745,00 kg/j
104	RvB ... Anders... Anders...	-	953,00 kg/j
105	HP1 ... Anders... Anders...	-	994,00 kg/j
106	SN61 ... Anders... Anders...	-	588,00 kg/j
107	SN41 ... Anders... Anders...	-	784,00 kg/j

Locatie
WoCa_Honte_1.15

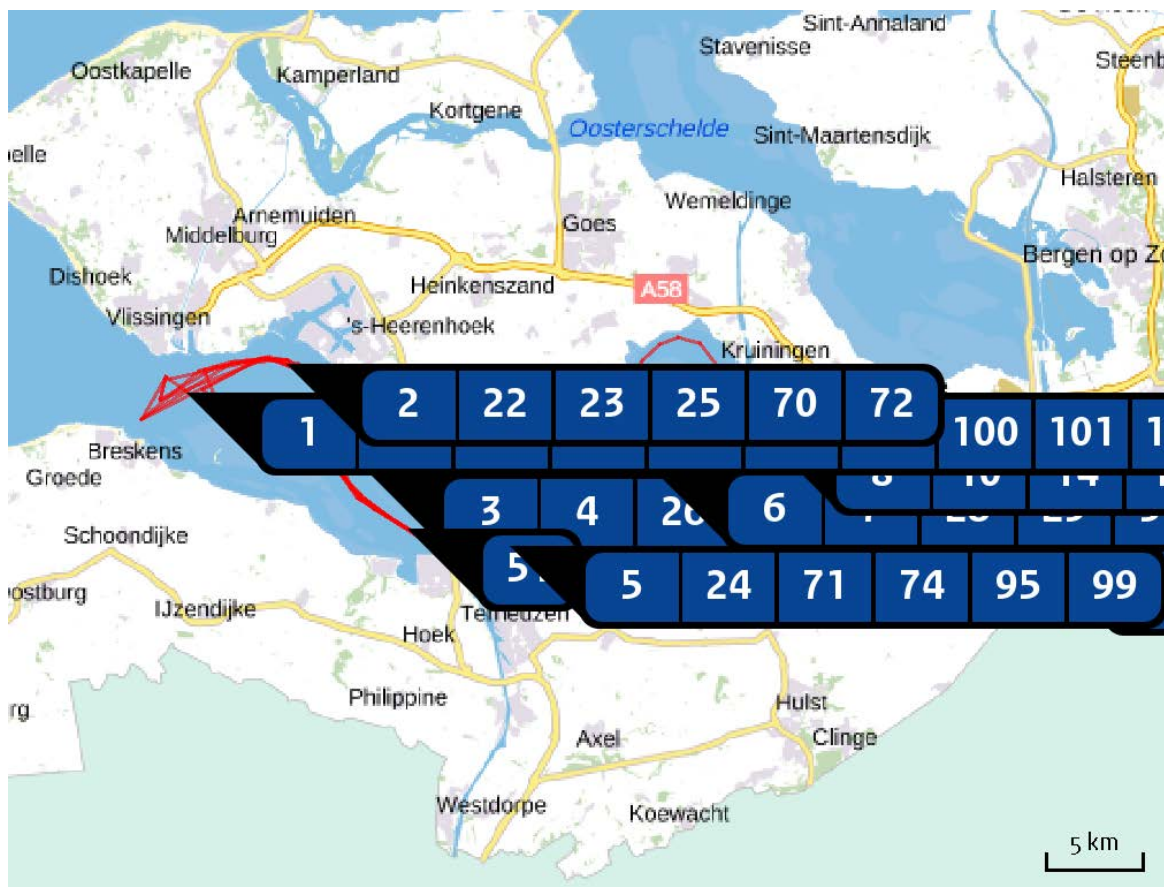

Emissie
WoCa_Honte_1.15

Bron Sector	Emissie NH ₃	Emissie NO _x
1 Drempel van Vlissingen ... Anders... Anders...	-	4.874,00 kg/j
2 Honte ... Anders... Anders...	-	9.936,00 kg/j
3 Drempel van Borssele ... Anders... Anders...	-	21,88 ton/j
4 Pas van Terneuzen ... Anders... Anders...	-	9.226,00 kg/j
5 Put van Terneuzen ... Anders... Anders...	-	3.361,00 kg/j
6 Gat van Ossensisse ... Anders... Anders...	-	7.011,00 kg/j

Bron Sector		Emissie NH ₃	Emissie NO _x
7	Overloop van Hansweert ... Anders... Anders...	-	10.729,00 kg/j
8	Drempel van Hansweert ... Anders... Anders...	-	44,53 ton/j
9	Overloop van Valkenisse ... Anders... Anders...	-	13.225,00 kg/j
10	Walsoorden ... Anders... Anders...	-	1.608,00 kg/j
11	Drempel van Valkenisse ... Anders... Anders...	-	12.921,00 kg/j
12	Drempel van Bath ... Anders... Anders...	-	10.716,00 kg/j
13	Bath_SH72 ... Anders... Anders...	-	-
14	DvBa_GevO ... Anders... Anders...	-	-
15	DvBa_PvW ... Anders... Anders...	-	-
16	DvBa_RvB ... Anders... Anders...	-	-
17	DvBa_SH41 ... Anders... Anders...	-	-
18	DvBa_SH51 ... Anders... Anders...	-	-
19	DvBa_SH61 ... Anders... Anders...	-	671,00 kg/j

Bron Sector		Emissie NH ₃	Emissie NO _x
20	DvBa_SH71 ... Anders... Anders...	-	935,00 kg/j
21	DvBa_SN51 ... Anders... Anders...	-	-
22	DvBo_HP1 ... Anders... Anders...	-	-
23	DvBo_HP2 ... Anders... Anders...	-	5.607,00 kg/j
24	DvBo_INOS ... Anders... Anders...	-	2.479,00 kg/j
25	DvBo_SN11 ... Anders... Anders...	-	2.679,00 kg/j
26	DVBo_SN31 ... Anders... Anders...	-	2.887,00 kg/j
27	DvH_DPvH ... Anders... Anders...	-	2.828,00 kg/j
28	DvH_GevO ... Anders... Anders...	-	-
29	DvH_INOS ... Anders... Anders...	-	-
30	DvH_PVW ... Anders... Anders...	-	-
31	DrHw_RvB ... Anders... Anders...	-	-
32	DvH_SH41 ... Anders... Anders...	-	10.498,00 kg/j

Bron Sector		Emissie NH ₃	Emissie NO _x
33	DvH_SH51 ... Anders... Anders...	-	-
34	DvH_SN41 ... Anders... Anders...	-	-
35	DvV_GevO ... Anders... Anders...	-	-
36	DvVa_PvW ... Anders... Anders...	-	4.547,00 kg/j
37	DvVa_RvB ... Anders... Anders...	-	-
38	DvVa_SH41 ... Anders... Anders...	-	6,00 kg/j
39	DvVa_SH51 ... Anders... Anders...	-	1.445,00 kg/j
40	DvVa_SH61 ... Anders... Anders...	-	181,00 kg/j
41	DvVa_SH71 ... Anders... Anders...	-	-
42	DvVa_SH72 ... Anders... Anders...	-	-
43	DvVa_SN61 ... Anders... Anders...	-	-
44	DvVI_HP ... Anders... Anders...	-	-
45	DvVI_HPW ... Anders... Anders...	-	589,00 kg/j

Bron Sector		Emissie NH ₃	Emissie NO _x
46	DvI_SN11 ... Anders... Anders...	-	-
47	GvO_GevO ... Anders... Anders...	-	-
48	GvO_INOS ... Anders... Anders...	-	658,00 kg/j
49	GVO_RvB ... Anders... Anders...	-	-
50	GvO_SH41 ... Anders... Anders...	-	459,00 kg/j
51	GvO_SN31 ... Anders... Anders...	-	-
52	Ho_HP ... Anders... Anders...	-	-
53	Ho_INOS ... Anders... Anders...	-	-
54	Ho_SN11 ... Anders... Anders...	-	3.318,00 kg/j
55	Hon_HP ... Anders... Anders...	-	-
56	Hon_SN31 ... Anders... Anders...	-	-
57	OvH_DpH ... Anders... Anders...	-	-
58	OvH_INOS ... Anders... Anders...	-	-

Bron Sector		Emissie NH ₃	Emissie NO _x
59	OvH_PVH ... Anders... Anders...	-	-
60	OvH_PWA ... Anders... Anders...	-	-
61	OvH_SH41 ... Anders... Anders...	-	1.277,00 kg/j
62	OvH_SH51 ... Anders... Anders...	-	-
63	OvV_DpH ... Anders... Anders...	-	-
64	OvV_GevO ... Anders... Anders...	-	-
65	OvV_PVW ... Anders... Anders...	-	-
66	OvV_RvB ... Anders... Anders...	-	-
67	OvV_SH41 ... Anders... Anders...	-	-
68	OvV_SH51 ... Anders... Anders...	-	3.475,00 kg/j
69	OvV_SH61 ... Anders... Anders...	-	-
70	PavT_HPW ... Anders... Anders...	-	-
71	PavT_INOS ... Anders... Anders...	-	5.024,00 kg/j

Bron Sector		Emissie NH ₃	Emissie NO _x
72	PavT_SN11 ... Anders... Anders...	-	-
73	PavT_SN31 ... Anders... Anders...	-	-
74	PuvT_INOS ... Anders... Anders...	-	646,00 kg/j
75	PuvT_SH41 ... Anders... Anders...	-	-
76	PuvT_SN31 ... Anders... Anders...	-	-
77	Wal_SH41 ... Anders... Anders...	-	-
78	VA_SH72 ... Anders... Anders...	-	-
79	Wal_DpH ... Anders... Anders...	-	-
80	Wal_GevO ... Anders... Anders...	-	-
81	Wal_PVW ... Anders... Anders...	-	-
82	Wal_RvB ... Anders... Anders...	-	-
83	Wal_SH51 ... Anders... Anders...	-	-
84	Wal_wals ... Anders... Anders...	-	134,00 kg/j

Bron Sector		Emissie NH ₃	Emissie NO _x
85	OvV_SN51 ... Anders... Anders...	-	-
86	DvVa_SN51 ... Anders... Anders...	-	-
87	VbB_SH71 ... Anders... Anders...	-	-
88	DvH_SN51 ... Anders... Anders...	-	-
89	Wal_SN51 ... Anders... Anders...	-	-
90	OvV_Wals ... Anders... Anders...	-	-
91	DvBa_SN61 ... Anders... Anders...	-	-
92	SH41 ... Anders... Anders...	-	6.079,00 kg/j
93	SH51 ... Anders... Anders...	-	2.451,00 kg/j
94	PWALS-PVW ... Anders... Anders...	-	12.727,00 kg/j
95	INOS ... Anders... Anders...	-	2.941,00 kg/j
96	PVH ... Anders... Anders...	-	2.941,00 kg/j
97	SH61 ... Anders... Anders...	-	980,00 kg/j

Bron Sector		Emissie NH ₃	Emissie NO _x
98	SH71 ... Anders... Anders...	-	980,00 kg/j
99	SN31 ... Anders... Anders...	-	980,00 kg/j
100	SN11 ... Anders... Anders...	-	2.157,00 kg/j
101	HPW-3 ... Anders... Anders...	-	5.713,00 kg/j
102	SH72 ... Anders... Anders...	-	-
103	SN51 ... Anders... Anders...	-	-
104	RvB ... Anders... Anders...	-	-
105	HP1 ... Anders... Anders...	-	-
106	SN61 ... Anders... Anders...	-	-
107	SN41 ... Anders... Anders...	-	-

Resultaten
stikstof
gevoelige
Natura 2000
gebieden
(mol/ha/j)

Natuurgebied	Hectare met hoogste verschil			Verskil op (bijna) overbelaste hexagonalen*
	Situatie 1	Situatie 2	Vershil	
Westerschelde & Saeftinghe	0,58	0,63	+ 0,05	
Manteling van Walcheren	0,23	0,23	0,00	
Voordelta	0,16	0,16	0,00	
Zwin & Kievittepolder	0,20	0,20	0,00	
Oosterschelde	0,24	0,24	0,00	
Kop van Schouwen	0,13	0,13	0,00	
Groote Gat	0,24	0,24	0,00	
Waddenzee	0,03	0,03	0,00	
Noordzeekustzone	0,03	0,03	0,00	
Duinen Vlieland	0,03	0,03	0,00	
Duinen Terschelling	0,03	0,03	0,00	
Duinen en Lage Land Texel	0,03	0,03	0,00	
Duinen Ameland	0,03	0,03	0,00	
Duinen Schiermonnikoog	0,03	0,03	0,00	
Duinen Den Helder-Callantsoog	0,04	0,04	0,00	
Groote Wielen	0,04	0,04	0,00	-
Zwanenwater & Pettemerduinen	0,04	0,04	0,00	
Fochteloërveen	0,04	0,04	0,00	
Alde Feanen	0,04	0,04	0,00	
Bargerveen	0,04	0,04	0,00	

Natuurgebied	Hectare met hoogste verschil			Verskil op (bijna) overbelaste hexagonalen*
	Situatie 1	Situatie 2	Vershil	
Drents-Friese Wold & Leggelderveld	0,04	0,04	0,00	
Drentsche Aa-gebied	0,04	0,04	0,00	
Van Oordt's Mersken	0,04	0,04	0,00	
Bakkeveense Duinen	0,04	0,04	0,00	
Witterveld	0,04	0,04	0,00	
Oudegaasterbrekken, Fluessen en omgeving	0,04	0,04	0,00	-
Dwingelderveld	0,04	0,04	0,00	
Drouwenezand	0,04	0,04	0,00	
Maas bij Eijsden	0,04	0,04	0,00	-
Schoorlse Duinen	0,05	0,05	0,00	
IJsselmeer	0,05	0,04	0,00	-
Lieftingsbroek	0,04	0,04	0,00	
Wijnjeterper Schar	0,04	0,04	0,00	
Rottige Meenthe & Brandemeer	0,04	0,04	0,00	
Mantingerzand	0,04	0,04	0,00	
Noordhollands Duinreservaat	0,05	0,05	0,00	
Geuldal	0,04	0,04	0,00	
Elperstroomgebied	0,04	0,04	0,00	
De Wieden	0,04	0,04	0,00	
Bergvennen & Brecklenkampse Veld	0,04	0,04	0,00	

Natuurgebied	Hectare met hoogste verschil			Verskil op (bijna) overbelaste hexagonalen*
	Situatie 1	Situatie 2	Vershil	
Engbertsdijkvenen	0,04	0,04	0,00	
Weerribben	0,04	0,04	0,00	
Norgerholt	0,05	0,05	0,00	
Holtingerveld	0,05	0,04	0,00	
Dinkelland	0,05	0,04	0,00	
Savelsbos	0,05	0,05	0,00	
Mantingerbos	0,05	0,05	0,00	
Kunderberg	0,05	0,05	0,00	
Uiterwaarden Zwarte Water en Vecht	0,05	0,05	0,00	
Rijntakken	0,05	0,05	0,00	
Noorbeemden & Hoogbos	0,05	0,05	0,00	
Springendal & Dal van de Mosbeek	0,05	0,05	0,00	
Buurserzand & Haaksbergerveen	0,05	0,05	0,00	
Aamsveen	0,05	0,05	0,00	
Brunsummerheide	0,05	0,05	0,00	
Vecht- en Beneden-Reggegebied	0,05	0,05	0,00	
Sint Pietersberg & Jekerdal	0,05	0,05	0,00	
Eilandspolder	0,06	0,06	0,00	
Geleenbeekdal	0,05	0,05	0,00	
Zwarte Meer	0,05	0,05	0,00	-

Natuurgebied	Hectare met hoogste verschil			Verskil op (bijna) overbelaste hexagonalen*
	Situatie 1	Situatie 2	Vershil	
Wormer- en Jisperveld & Kalverpolder	0,06	0,05	0,00	
Witte Veen	0,05	0,05	0,00	
Olde Maten & Veerslootslanden	0,05	0,05	0,00	
Kennemerland-Zuid	0,06	0,06	0,00	
Lonnekermeer	0,05	0,05	0,00	
Maasduinen	0,05	0,05	0,00	
Landgoederen Oldenzaal	0,05	0,05	0,00	
Bemelerberg & Schiepersberg	0,05	0,05	0,00	
Veluwe	0,06	0,05	0,00	
Roerdal	0,05	0,05	0,00	
Lemselermaten	0,05	0,05	0,00	
Meinweg	0,05	0,05	0,00	
Willinks Weust	0,06	0,06	0,00	
Wierdense Veld	0,06	0,05	0,00	
Achter de Voort, Agelerbroek & Voltherbroek	0,06	0,05	0,00	
Korenburgerveen	0,06	0,05	0,00	
Sarsven en De Banen	0,06	0,05	0,00	
Polder Westzaan	0,06	0,06	0,00	
Wooldse Veen	0,06	0,06	0,00	
Sallandse Heuvelrug	0,06	0,06	0,00	

Natuurgebied	Hectare met hoogste verschil			Verskil op (bijna) overbelaste hexagonalen*
	Situatie 1	Situatie 2	Vershil	
Ilperveld, Varkensland, Oostzanerveld & Twiske	0,06	0,06	0,00	
Borkeld	0,06	0,06	0,00	
Duinen Goeree & Kwade Hoek	0,12	0,12	0,00	
Grevelingen	0,13	0,13	0,00	
Groote Peel	0,06	0,06	0,00	
Bunder- en Elslooërbos	0,06	0,06	0,00	
Bekendelle	0,06	0,06	0,00	
Boetelerveld	0,06	0,06	0,00	
Deurnsche Peel & Mariapeel	0,06	0,06	0,00	
Stelkampsveld	0,06	0,06	0,00	
Swalmdal	0,06	0,06	0,00	
Naardermeer	0,07	0,06	0,00	
Leudal	0,07	0,06	0,00	
Weerter- en Budelerbergen & Ringselven	0,07	0,06	0,00	
Strabrechtse Heide & Beuven	0,07	0,06	0,00	
Oostelijke Vechtplassen	0,07	0,07	0,00	
Landgoederen Brummen	0,07	0,07	0,00	
Oeffelter Meent	0,07	0,07	0,00	
Zeldersche Driessen	0,07	0,07	0,00	
Boschhuizerbergen	0,07	0,07	0,00	

Natuurgebied	Hectare met hoogste verschil			Verskil op (bijna) overbelaste hexagonalen*
	Situatie 1	Situatie 2	Vershil	
Leenderbos, Groote Heide & De Plateaux	0,07	0,07	0,00	
Botshol	0,07	0,07	0,00	
De Bruuk	0,08	0,07	0,00	
Solleveld & Kapittelduinen	0,11	0,11	0,00	
Westduinpark & Wapendal	0,11	0,11	0,00	
Coepelduynen	0,10	0,09	0,00	
Voornes Duin	0,13	0,13	0,00	
Meijndel & Berkheide	0,11	0,11	0,00	
Binnenveld	0,09	0,08	0,00	
Sint Jansberg	0,09	0,08	0,00	
Nieuwkoopse Plassen & De Haeck	0,09	0,09	0,00	
Kempenland-West	0,11	0,10	0,00	
Canisvliet	0,19	0,19	0,00	-0,01
Kolland & Overlangbroek	0,11	0,10	0,00	
Uiterwaarden Lek	0,13	0,12	0,00	
Kampina & Oisterwijkse Vennen	0,12	0,11	0,00	-0,01
Loonse en Drunense Duinen & Leemkuilen	0,13	0,12	- 0,01	
Vlijmens Ven, Moerputten & Bossche Broek	0,12	0,12	- 0,01	
Zouweboezem	0,12	0,11	- 0,01	
Lingegebied & Diefdijk-Zuid	0,13	0,13	- 0,01	

Natuurgebied	Hectare met hoogste verschil			Verskil op (bijna) overbelaste hexagonalen*
	Situatie 1	Situatie 2	Vershil	
Loevestein, Pompveld & Kornsche Boezem	0,14	0,13	- 0,01	
Biesbosch	0,16	0,15	- 0,01	
Regte Heide & Riels Laag	0,15	0,15	- 0,01	
Langstraat	0,17	0,16	- 0,01	
Vogelkreek	0,42	0,41	- 0,01	-
Krammer-Volkerak	0,23	0,22	- 0,01	
Ulvenhoutse Bos	0,25	0,24	- 0,01	
Brabantse Wal	0,29	0,28	- 0,01	
Yerseke en Kapelse Moer	0,58	0,57	- 0,02	

* Als de hoogste depositietoename plaatsvindt op een hexagoon waar géén sprake is van een (naderende) stikstofoverbelasting, dan is de hoogste toename op een hexagoon met wel een (naderende) stikstofoverbelasting in deze kolom weergegeven.

Resultaten
per
habitatype
(mol/ha/j)

voor de 10
stikstofgevoelige
Natura 2000-
gebieden met het
hoogste resultaat

Westerschelde & Saefthinghe

Habitatype	Hectare met hoogste verschil			Verskil op (bijna) overbelaste hexagonen*
	Situatie 1	Situatie 2	Verskil	
H1310A Zilte pionierbegroeiingen (zeekraal)	0,58	0,63	+ 0,05	
H1320 Slijkgrasvelden	0,58	0,63	+ 0,05	
H2120 Witte duinen	0,47	0,51	+ 0,04	0,02
H1330A Schorren en zilte graslanden (buitendijks)	0,47	0,51	+ 0,04	0,00
H2160 Duindoornstruwelen	0,66	0,67	+ 0,02	
H2110 Embryonale duinen	0,16	0,16	0,00	-0,02
H1310B Zilte pionierbegroeiingen (zeevetmuur)	0,16	0,16	0,00	-
H1330B Schorren en zilte graslanden (binnendijks)	0,15	0,15	0,00	-0,00
H2190B Vochtige duinvalleien (kalkrijk)	0,35	0,34	- 0,01	

Manteling van Walcheren

Habitatype	Hectare met hoogste verschil			Verskil op (bijna) overbelaste hexagonalen*
	Situatie 1	Situatie 2	Verskil	
H218oB Duinbossen (vochtig)	0,23	0,24	0,00	
H213oB Grijs duinen (kalkarm)	0,23	0,23	0,00	
H218oA Duinbossen (droog), berken-eikenbos	0,23	0,24	0,00	
H213oA Grijs duinen (kalkrijk)	0,22	0,23	0,00	
H216o Duindoornstruwelen	0,22	0,23	0,00	
H219oB Vochtige duinvalleien (kalkrijk)	0,22	0,22	0,00	
H219oA Vochtige duinvalleien (open water)	0,20	0,21	0,00	
H219oC Vochtige duinvalleien (ontkalkt)	0,21	0,22	0,00	
H218oC Duinbossen (binnenduinrand)	0,20	0,21	0,00	
H212o Witte duinen	0,19	0,20	0,00	

Voordelta

Habitatype	Hectare met hoogste verschil			Verskil op (bijna) overbelaste hexagonalen*
	Situatie 1	Situatie 2	Verskil	
ZGH211o Embryonale duinen	0,16	0,16	0,00	
H131oA Zilte pionierbegroeiingen (zeekraal)	0,12	0,11	0,00	-
H132o Slijkgrasvelden	0,12	0,12	0,00	-
H211o Embryonale duinen	0,12	0,12	0,00	
H133oA Schorren en zilte graslanden (buitendijks)	0,12	0,12	0,00	
H131oB Zilte pionierbegroeiingen (zeevetmuur)	0,13	0,13	0,00	-

Zwin & Kievittepolder

Habitatype	Hectare met hoogste verschil			Verskil	Verskil op (bijna) overbelaste hexagonalen*
	Situatie 1	Situatie 2			
H216o Duindoornstruwelen	0,20	0,20	0,00		
H1330B Schorren en zilte graslanden (binnendijks)	0,18	0,18	0,00		
H212o Witte duinen	0,19	0,19	0,00		
H1310A Zilte pionierbegroeiingen (zeekraal)	0,19	0,19	0,00		
H1330A Schorren en zilte graslanden (buitendijks)	0,18	0,18	0,00		
H2180B Duinbossen (vochtig)	0,18	0,18	0,00		-
H2190B Vochtige duinvalleien (kalkrijk)	0,19	0,19	0,00		-
H1320 Slijkgrasvelden	0,14	0,14	0,00		-
H2130A Grijs duinen (kalkrijk)	0,15	0,15	0,00		

Oosterschelde

Habitatype	Hectare met hoogste verschil			Verskil	Verskil op (bijna) overbelaste hexagonalen*
	Situatie 1	Situatie 2			
H1330B Schorren en zilte graslanden (binnendijks)	0,24	0,24	0,00		
H1310A Zilte pionierbegroeiingen (zeekraal)	0,18	0,18	0,00		
H7140B Overgangs- en trilvenen (veenmosrietlanden)	0,23	0,23	0,00		
H1330A Schorren en zilte graslanden (buitendijks)	0,21	0,21	0,00		-0,01
H1320 Slijkgrasvelden	0,21	0,21	0,00		-0,01

Kop van Schouwen

Habitatype	Hectare met hoogste verschil			Verskil op (bijna) overbelaste hexagonalen*
	Situatie 1	Situatie 2	Vershil	
H2160 Duindoornstruwelen	0,13	0,13	0,00	
H2120 Witte duinen	0,13	0,13	0,00	
H2130B Griuze duinen (kalkarm)	0,13	0,13	0,00	
H2130A Griuze duinen (kalkrijk)	0,13	0,13	0,00	
Lg12 Zoom, mantel en droog struweel van de duinen	0,18	0,18	0,00	
H2110 Embryonale duinen	0,11	0,11	0,00	-
H2180C Duinbossen (binnenduinrand)	0,18	0,18	0,00	
H2180A Duinbossen (droog), berken-eikenbos	0,16	0,16	0,00	
H2130C Griuze duinen (heischraal)	0,17	0,17	0,00	
H2180B Duinbossen (vochtig)	0,16	0,16	0,00	
H2170 Kruiwilgstruwelen	0,17	0,16	0,00	
H2190A Vochtige duinvalleien (open water)	0,17	0,16	0,00	
H2190C Vochtige duinvalleien (ontkalkt)	0,17	0,16	0,00	
H2150 Duinheiden met struikhei	0,16	0,16	0,00	
H2190B Vochtige duinvalleien (kalkrijk)	0,16	0,16	0,00	
H6410 Blauwgraslanden	0,16	0,16	0,00	
H9999:116 Habitatype onbekend/onzeker KDW op basis meest kritische relevante type (H2130B;H2130C).	0,20	0,20	0,00	

Groote Gat

Habitatype	Hectare met hoogste verschil			Verskil op (bijna) overbelaste hexagonalen*
	Situatie 1	Situatie 2	Verskil	
H1330B Schorren en zilte graslanden (binnendijks)	0,24	0,24	0,00	
Lgo8 Nat, matig voedselrijk grasland	0,24	0,24	0,00	

Waddenzee

Habitatype	Hectare met hoogste verschil			Verskil op (bijna) overbelaste hexagonalen*
	Situatie 1	Situatie 2	Vershil	
H1330A Schorren en zilte graslanden (buitendijks)	0,03	0,03	0,00	
H1310A Zilte pionierbegroeiingen (zeekraal)	0,03	0,03	0,00	
H1320 Slijkgrasvelden	0,03	0,03	0,00	
H2110 Embryonale duinen	0,03	0,03	0,00	
ZGH2110 Embryonale duinen	0,03	0,03	0,00	
ZGH2120 Witte duinen	0,03	0,03	0,00	
H1310B Zilte pionierbegroeiingen (zevetmuur)	0,03	0,03	0,00	
ZGH2130A Grijs duinen (kalkrijk)	0,03	0,03	0,00	
ZGH2190B Vochtige duinvalleien (kalkrijk)	0,03	0,03	0,00	
H2120 Witte duinen	0,03	0,03	0,00	
ZGH2160 Duindoornstruwelen	0,03	0,03	0,00	
H2190B Vochtige duinvalleien (kalkrijk)	0,03	0,03	0,00	
ZGH1330B Schorren en zilte graslanden (binnendijks)	0,03	0,03	0,00	-
H2130B Grijs duinen (kalkarm)	0,04	0,04	0,00	
ZGH1310A Zilte pionierbegroeiingen (zeekraal)	0,03	0,03	0,00	-
H2160 Duindoornstruwelen	0,04	0,04	0,00	

Noordzeekustzone

Habitatype	Hectare met hoogste verschil			Verskil op (bijna) overbelaste hexagonalen*
	Situatie 1	Situatie 2	Vershil	
ZGH2110 Embryonale duinen	0,03	0,03	0,00	
H2110 Embryonale duinen	0,03	0,03	0,00	
H1310A Zilte pionierbegroeiingen (zeekraal)	0,03	0,03	0,00	
H1310B Zilte pionierbegroeiingen (zeevetmuur)	0,03	0,03	0,00	
H1330A Schorren en zilte graslanden (buitendijks)	0,03	0,03	0,00	
ZGH2190B Vochtige duinvalleien (kalkrijk)	0,03	0,03	0,00	-

Duinen Vlieland

Habitatype	Hectare met hoogste verschil			Verskil op (bijna) overbelaste hexagonalen*
	Situatie 1	Situatie 2	Vershil	
H2120 Witte duinen	0,03	0,03	0,00	
H2190C Vochtige duinvalleien (ontkalkt)	0,03	0,03	0,00	
H2130B Griuze duinen (kalkarm)	0,03	0,03	0,00	
H1310A Zilte pionierbegroeiingen (zeekraal)	0,03	0,03	0,00	-
H1330A Schorren en zilte graslanden (buitendijks)	0,03	0,03	0,00	
H2160 Duindoornstruwelen	0,03	0,03	0,00	
H2190B Vochtige duinvalleien (kalkrijk)	0,03	0,03	0,00	
H2140B Duinheiden met kraaihei (droog)	0,03	0,03	0,00	
H2190Aom Vochtige duinvalleien (open water), oligo- tot mesotrofe vormen	0,03	0,03	0,00	
H2130A Griuze duinen (kalkrijk)	0,03	0,03	0,00	
H2130C Griuze duinen (heischraal)	0,04	0,04	0,00	
H2180B Duinbossen (vochtig)	0,04	0,04	0,00	
H2170 Kruipwilgstruwelen	0,04	0,04	0,00	-
H2180Abe Duinbossen (droog), berken-eikenbos	0,04	0,04	0,00	
H2140A Duinheiden met kraaihei (vochtig)	0,04	0,04	0,00	
H2150 Duinheiden met struikhei	0,04	0,04	0,00	
ZGH2180Abe Duinbossen (droog), berken-eikenbos	0,04	0,04	0,00	
ZGH2180B Duinbossen (vochtig)	0,04	0,04	0,00	

- * Als de hoogste depositietoename plaatsvindt op een hexagoon waar géén sprake is van een (naderende) stikstofoverbelasting, dan is de hoogste toename op een hexagoon met wel een (naderende) stikstofoverbelasting in deze kolom weergegeven.

Emissie
(per bron)
REF_geactualiseerd

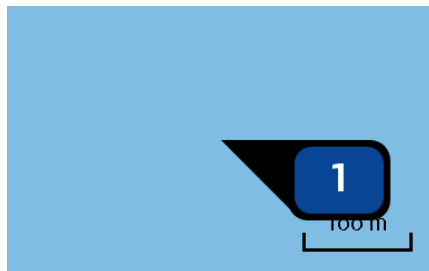

Naam **Drempel van Vlissingen**
 Locatie (X,Y) **29430, 383896**
 Uitstoothoogte **14,8 m**
 Temperatuur emissie **380,00 °C**
 Uittreeddiameter **0,3 m**
 Uittreedrichting **Verticaal geforceerd**
 Uittreedsnelheid **36,3 m/s**
 Temporele variatie **Continue emissie**
 NOx **3.149,00 kg/j**

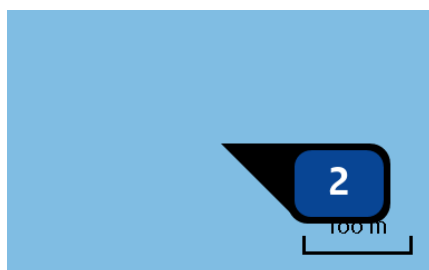

Naam **Honte**
 Locatie (X,Y) **35673, 384820**
 Uitstoothoogte **14,8 m**
 Temperatuur emissie **380,00 °C**
 Uittreeddiameter **0,3 m**
 Uittreedrichting **Verticaal geforceerd**
 Uittreedsnelheid **36,3 m/s**
 Temporele variatie **Continue emissie**
 NOx **6.419,00 kg/j**

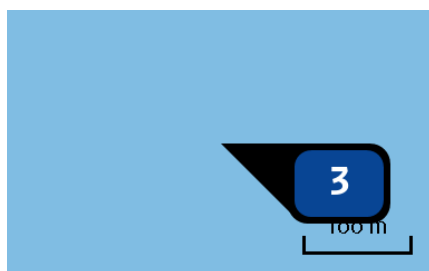

Naam **Drempel van Borssele**
 Locatie (X,Y) **38401, 379592**
 Uitstoothoogte **14,8 m**
 Temperatuur emissie **380,00 °C**
 Uittreeddiameter **0,3 m**
 Uittreedrichting **Verticaal geforceerd**
 Uittreedsnelheid **36,3 m/s**
 Temporele variatie **Continue emissie**
 NOx **22,73 ton/j**

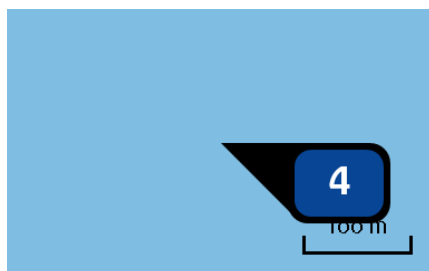

Naam **Pas van Terneuzen**
 Locatie (X,Y) **40935, 376696**
 Uitstoothoogte **14,8 m**
 Temperatuur emissie **380,00 °C**
 Uittreeddiameter **0,3 m**
 Uittreedrichting **Verticaal geforceerd**
 Uittreedsnelheid **36,3 m/s**
 Temporele variatie **Continue emissie**
 NOx **9.584,00 kg/j**

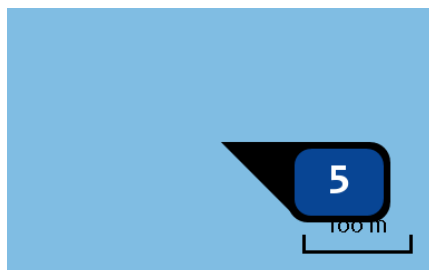

Naam	Put van Terneuzen
Locatie (X,Y)	47532, 374061
Uitstoothoogte	14,8 m
Temperatuur emissie	380,00 °C
Uittreeddiameter	0,3 m
Uittreedrichting	<u>Verticaal geforceerd</u>
Uittreedsnelheid	36,3 m/s
Temporele variatie	Continue emissie
NOx	3.492,00 kg/j

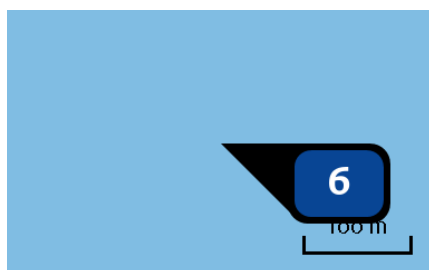

Naam	Gat van Ossenisse
Locatie (X,Y)	54549, 377882
Uitstoothoogte	14,8 m
Temperatuur emissie	380,00 °C
Uittreeddiameter	0,3 m
Uittreedrichting	<u>Verticaal geforceerd</u>
Uittreedsnelheid	36,3 m/s
Temporele variatie	Continue emissie
NOx	7.282,00 kg/j

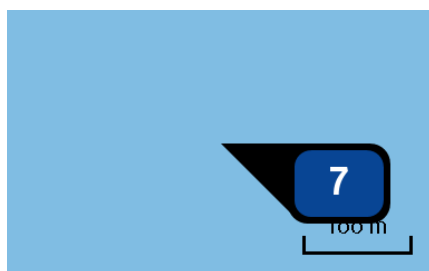

Naam	Overloop van Hansweert
Locatie (X,Y)	56305, 382561
Uitstoothoogte	14,8 m
Temperatuur emissie	380,00 °C
Uittreeddiameter	0,3 m
Uittreedrichting	<u>Verticaal geforceerd</u>
Uittreedsnelheid	36,3 m/s
Temporele variatie	Continue emissie
NOx	11.145,00 kg/j

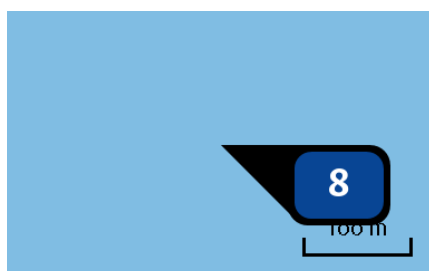

Naam	Drempel van Hansweert
Locatie (X,Y)	60637, 381746
Uitstoothoogte	14,8 m
Temperatuur emissie	380,00 °C
Uittreeddiameter	0,3 m
Uittreedrichting	<u>Verticaal geforceerd</u>
Uittreedsnelheid	36,3 m/s
Temporele variatie	Continue emissie
NOx	46,25 ton/j

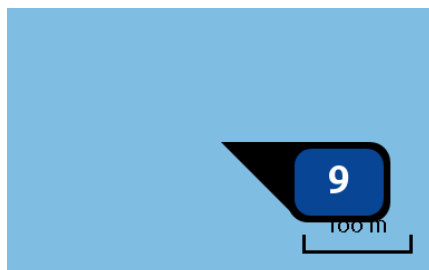

Naam	Overloop van Valkenisse
Locatie (X,Y)	65243, 376291
Uitstoothoogte	14,8 m
Temperatuur emissie	380,00 °C
Uittreeddiameter	0,3 m
Uittreedrichting	<u>Verticaal geforceerd</u>
Uittreedsnelheid	36,3 m/s
Temporele variatie	Continue emissie
NOx	13.738,00 kg/j

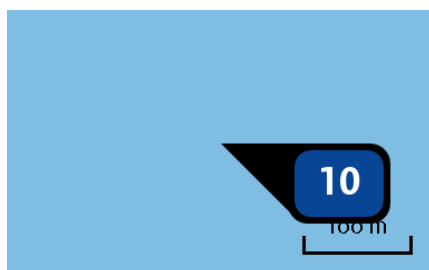

Naam	Walsoorden
Locatie (X,Y)	61293, 378083
Uitstoothoogte	14,8 m
Temperatuur emissie	380,00 °C
Uittreeddiameter	0,3 m
Uittreedrichting	<u>Verticaal geforceerd</u>
Uittreedsnelheid	36,3 m/s
Temporele variatie	Continue emissie
NOx	1.671,00 kg/j



Naam	Drempel van Valkenisse
Locatie (X,Y)	70030, 378220
Uitstoothoogte	14,8 m
Temperatuur emissie	380,00 °C
Uittreeddiameter	0,3 m
Uittreedrichting	<u>Verticaal geforceerd</u>
Uittreedsnelheid	36,3 m/s
Temporele variatie	Continue emissie
NOx	13.422,00 kg/j

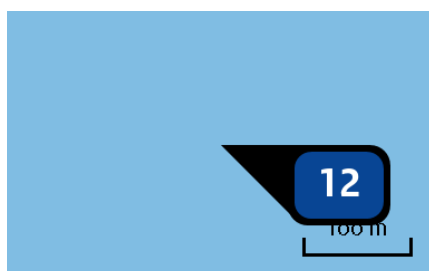

Naam	Drempel van Bath
Locatie (X,Y)	73347, 377603
Uitstoothoogte	14,8 m
Temperatuur emissie	380,00 °C
Uittreeddiameter	0,3 m
Uittreedrichting	<u>Verticaal geforceerd</u>
Uittreedsnelheid	36,3 m/s
Temporele variatie	Continue emissie
NOx	11.131,00 kg/j

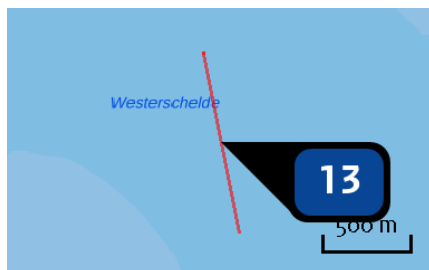

Naam **Bath_SH72**
 Locatie (X,Y) **73245, 378110**
 Uitstoothoogte **14,8 m**
 Temperatuur emissie **380,00 °C**
 Uittreeddiameter **0,3 m**
 Uittreedrichting **Verticaal geforceerd**
 Uittreedsnelheid **36,3 m/s**
 Temporele variatie **Continue emissie**



Naam **DvBa_GevO**
 Locatie (X,Y) **60885, 379380**
 Uitstoothoogte **14,8 m**
 Temperatuur emissie **380,00 °C**
 Uittreeddiameter **0,3 m**
 Uittreedrichting **Verticaal geforceerd**
 Uittreedsnelheid **36,3 m/s**
 Temporele variatie **Continue emissie**



Naam **DvBa_PvW**
 Locatie (X,Y) **67105, 376578**
 Uitstoothoogte **14,8 m**
 Temperatuur emissie **380,00 °C**
 Uittreeddiameter **0,3 m**
 Uittreedrichting **Verticaal geforceerd**
 Uittreedsnelheid **36,3 m/s**
 Temporele variatie **Continue emissie**



Naam **DvBa_RvB**
 Locatie (X,Y) **60935, 379566**
 Uitstoothoogte **14,8 m**
 Temperatuur emissie **380,00 °C**
 Uittreeddiameter **0,3 m**
 Uittreedrichting **Verticaal geforceerd**
 Uittreedsnelheid **36,3 m/s**
 Temporele variatie **Continue emissie**



Naam **DvBa_SH41**
 Locatie (X,Y) **62041, 377157**
 Uitstoothoogte **14,8 m**
 Temperatuur emissie **380,00 °C**
 Uittreeddiameter **0,3 m**
 Uittreedrichting **Verticaal geforceerd**
 Uittreedsnelheid **36,3 m/s**
 Temporele variatie **Continue emissie**



Naam **DvBa_SH51**
 Locatie (X,Y) **67687, 376772**
 Uitstoothoogte **14,8 m**
 Temperatuur emissie **380,00 °C**
 Uittreeddiameter **0,3 m**
 Uittreedrichting **Verticaal geforceerd**
 Uittreedsnelheid **36,3 m/s**
 Temporele variatie **Continue emissie**

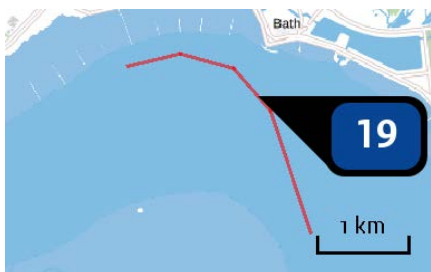

Naam **DvBa_SH61**
 Locatie (X,Y) **72766, 379091**
 Uitstoothoogte **14,8 m**
 Temperatuur emissie **380,00 °C**
 Uittreeddiameter **0,3 m**
 Uittreedrichting **Verticaal geforceerd**
 Uittreedsnelheid **36,3 m/s**
 Temporele variatie **Continue emissie**
 NOx **336,00 kg/j**



Naam **DvBa_SH71**
 Locatie (X,Y) **73700, 376139**
 Uitstoothoogte **14,8 m**
 Temperatuur emissie **380,00 °C**
 Uittreeddiameter **0,3 m**
 Uittreedrichting **Verticaal geforceerd**
 Uittreedsnelheid **36,3 m/s**
 Temporele variatie **Continue emissie**
 NOx **639,00 kg/j**



Naam **DvBa_SN51**
 Locatie (X,Y) **64376, 376468**
 Uitstoothoogte **14,8 m**
 Temperatuur emissie **380,00 °C**
 Uittreeddiameter **0,3 m**
 Uittreedrichting **Verticaal geforceerd**
 Uittreedsnelheid **36,3 m/s**
 Temporele variatie **Continue emissie**



Naam **DvBo_HPNI**
 Locatie (X,Y) **35284, 384803**
 Uitstoothoogte **14,8 m**
 Temperatuur emissie **380,00 °C**
 Uittreeddiameter **0,3 m**
 Uittreedrichting **Verticaal geforceerd**
 Uittreedsnelheid **36,3 m/s**
 Temporele variatie **Continue emissie**
 NOx **4.214,00 kg/j**



Naam **DvBo_HPWI**
 Locatie (X,Y) **34653, 384886**
 Uitstoothoogte **14,8 m**
 Temperatuur emissie **380,00 °C**
 Uittreeddiameter **0,3 m**
 Uittreedrichting **Verticaal geforceerd**
 Uittreedsnelheid **36,3 m/s**
 Temporele variatie **Continue emissie**
 NOx **4.586,00 kg/j**



Naam **DvBo_INOS**
 Locatie (X,Y) **44053, 374840**
 Uitstoothoogte **14,8 m**
 Temperatuur emissie **380,00 °C**
 Uittreeddiameter **0,3 m**
 Uittreedrichting **Verticaal geforceerd**
 Uittreedsnelheid **36,3 m/s**
 Temporele variatie **Continue emissie**

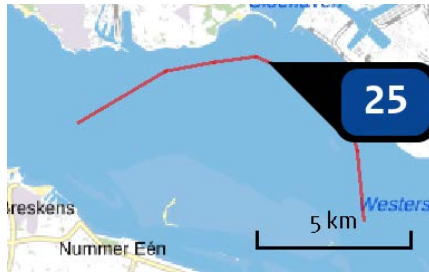

Naam **DvBo_SN11**
 Locatie (X,Y) **35289, 384675**
 Uitstoothoogte **14,8 m**
 Temperatuur emissie **380,00 °C**
 Uittreeddiameter **0,3 m**
 Uittreedrichting **Verticaal geforceerd**
 Uittreedsnelheid **36,3 m/s**
 Temporele variatie **Continue emissie**
 NOx **2.916,00 kg/j**



Naam **DVBo_SN31**
 Locatie (X,Y) **40930, 380255**
 Uitstoothoogte **14,8 m**
 Temperatuur emissie **380,00 °C**
 Uittreeddiameter **0,3 m**
 Uittreedrichting **Verticaal geforceerd**
 Uittreedsnelheid **36,3 m/s**
 Temporele variatie **Continue emissie**
 NOx **2.337,00 kg/j**

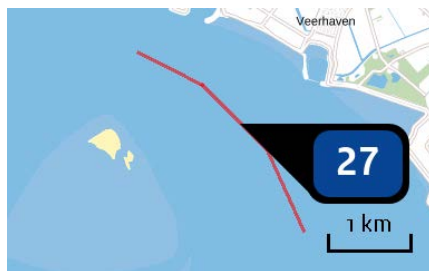

Naam **DvH_DPVH**
 Locatie (X,Y) **59873, 383038**
 Uitstoothoogte **14,8 m**
 Temperatuur emissie **380,00 °C**
 Uittreeddiameter **0,3 m**
 Uittreedrichting **Verticaal geforceerd**
 Uittreedsnelheid **36,3 m/s**
 Temporele variatie **Continue emissie**



Naam **DvH_GevO**
 Locatie (X,Y) **56198, 381499**
 Uitstoothoogte **14,8 m**
 Temperatuur emissie **380,00 °C**
 Uittreeddiameter **0,3 m**
 Uittreedrichting **Verticaal geforceerd**
 Uittreedsnelheid **36,3 m/s**
 Temporele variatie **Continue emissie**

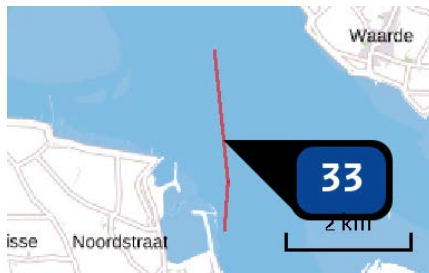

Naam **DvH_SH51**
 Locatie (X,Y) **60781, 380312**
 Uitstoothoogte **14,8 m**
 Temperatuur emissie **380,00 °C**
 Uittreeddiameter **0,3 m**
 Uittreedrichting **Verticaal geforceerd**
 Uittreedsnelheid **36,3 m/s**
 Temporele variatie **Continue emissie**
 NOx **1.251,00 kg/j**



Naam **DvH_SN41**
 Locatie (X,Y) **57394, 385191**
 Uitstoothoogte **14,8 m**
 Temperatuur emissie **380,00 °C**
 Uittreeddiameter **0,3 m**
 Uittreedrichting **Verticaal geforceerd**
 Uittreedsnelheid **36,3 m/s**
 Temporele variatie **Continue emissie**
 NOx **2.442,00 kg/j**



Naam **DvV_GevO**
 Locatie (X,Y) **60593, 381778**
 Uitstoothoogte **14,8 m**
 Temperatuur emissie **380,00 °C**
 Uittreeddiameter **0,3 m**
 Uittreedrichting **Verticaal geforceerd**
 Uittreedsnelheid **36,3 m/s**
 Temporele variatie **Continue emissie**



Naam **DvVa_PvW**
 Locatie (X,Y) **64697, 376456**
 Uitstoothoogte **14,8 m**
 Temperatuur emissie **380,00 °C**
 Uittreeddiameter **0,3 m**
 Uittreedrichting **Verticaal geforceerd**
 Uittreedsnelheid **36,3 m/s**
 Temporele variatie **Continue emissie**
 NOx **3.749,00 kg/j**



Naam **DvVa_RvB**
 Locatie (X,Y) **60607, 382011**
 Uitstoothoogte **14,8 m**
 Temperatuur emissie **380,00 °C**
 Uittreeddiameter **0,3 m**
 Uittreedrichting **Verticaal geforceerd**
 Uittreedsnelheid **36,3 m/s**
 Temporele variatie **Continue emissie**



Naam **DvVa_SH41**
 Locatie (X,Y) **60794, 378822**
 Uitstoothoogte **14,8 m**
 Temperatuur emissie **380,00 °C**
 Uittreeddiameter **0,3 m**
 Uittreedrichting **Verticaal geforceerd**
 Uittreedsnelheid **36,3 m/s**
 Temporele variatie **Continue emissie**



Naam **DvVa_SH51**
 Locatie (X,Y) **65277, 376396**
 Uitstoothoogte **14,8 m**
 Temperatuur emissie **380,00 °C**
 Uittreeddiameter **0,3 m**
 Uittreedrichting **Verticaal geforceerd**
 Uittreedsnelheid **36,3 m/s**
 Temporele variatie **Continue emissie**

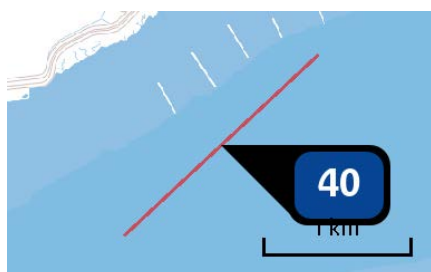

Naam **DvVa_SH61**
 Locatie (X,Y) **70681, 378825**
 Uitstoothoogte **14,8 m**
 Temperatuur emissie **380,00 °C**
 Uittreeddiameter **0,3 m**
 Uittreedrichting **Verticaal geforceerd**
 Uittreedsnelheid **36,3 m/s**
 Temporele variatie **Continue emissie**
 NOx **586,00 kg/j**



Naam **DvVa_SH71**
 Locatie (X,Y) **73105, 378572**
 Uitstoothoogte **14,8 m**
 Temperatuur emissie **380,00 °C**
 Uittreeddiameter **0,3 m**
 Uittreedrichting **Verticaal geforceerd**
 Uittreedsnelheid **36,3 m/s**
 Temporele variatie **Continue emissie**



Naam **DvVa_SH72**
 Locatie (X,Y) **71569, 379444**
 Uitstoothoogte **14,8 m**
 Temperatuur emissie **380,00 °C**
 Uittreeddiameter **0,3 m**
 Uittreedrichting **Verticaal geforceerd**
 Uittreedsnelheid **36,3 m/s**
 Temporele variatie **Continue emissie**

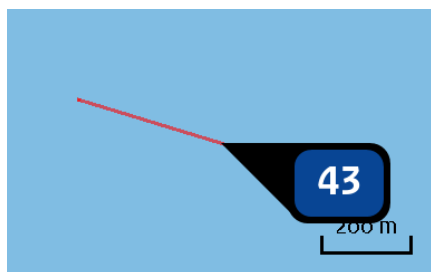

Naam **DvVa_SN61**
 Locatie (X,Y) **70350, 378122**
 Uitstoothoogte **14,8 m**
 Temperatuur emissie **380,00 °C**
 Uittreeddiameter **0,3 m**
 Uittreedrichting **Verticaal geforceerd**
 Uittreedsnelheid **36,3 m/s**
 Temporele variatie **Continue emissie**

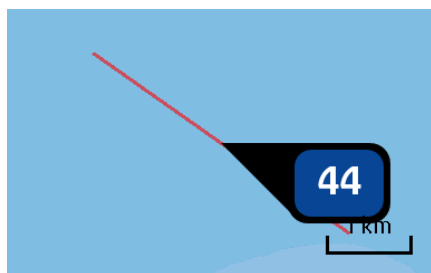

Naam **DvVI_HP**
 Locatie (X,Y) **30937, 382835**
 Uitstoothoogte **14,8 m**
 Temperatuur emissie **380,00 °C**
 Uittreeddiameter **0,3 m**
 Uittreedrichting **Verticaal geforceerd**
 Uittreedsnelheid **36,3 m/s**
 Temporele variatie **Continue emissie**

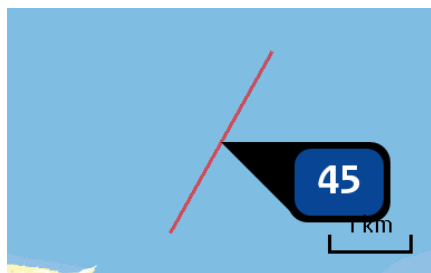

Naam **DvVI_HPW**
 Locatie (X,Y) **28822, 382805**
 Uitstoothoogte **14,8 m**
 Temperatuur emissie **380,00 °C**
 Uittreeddiameter **0,3 m**
 Uittreedrichting **Verticaal geforceerd**
 Uittreedsnelheid **36,3 m/s**
 Temporele variatie **Continue emissie**

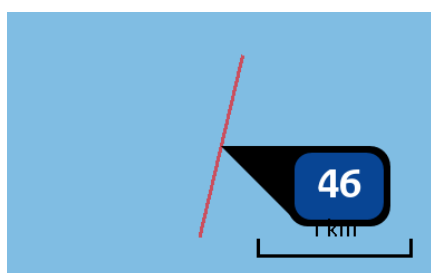

Naam **DvVI_SN11**
 Locatie (X,Y) **29292, 383311**
 Uitstoothoogte **14,8 m**
 Temperatuur emissie **380,00 °C**
 Uittreeddiameter **0,3 m**
 Uittreedrichting **Verticaal geforceerd**
 Uittreedsnelheid **36,3 m/s**
 Temporele variatie **Continue emissie**
 NOx **183,00 kg/j**

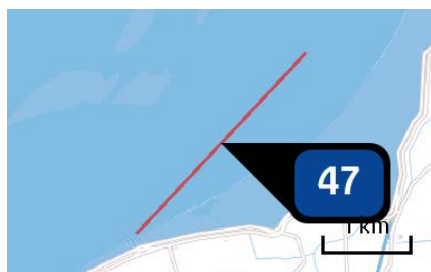

Naam **GvO_GevO**
 Locatie (X,Y) **53593, 376869**
 Uitstoothoogte **14,8 m**
 Temperatuur emissie **380,00 °C**
 Uittreeddiameter **0,3 m**
 Uittreedrichting **Verticaal geforceerd**
 Uittreedsnelheid **36,3 m/s**
 Temporele variatie **Continue emissie**

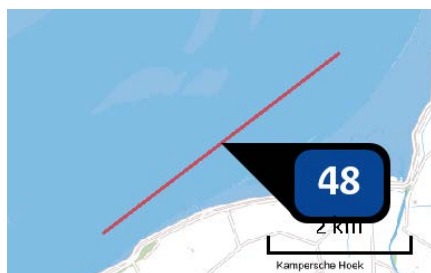

Naam **GvO_INOS**
 Locatie (X,Y) **52903, 376630**
 Uitstoothoogte **14,8 m**
 Temperatuur emissie **380,00 °C**
 Uittreeddiameter **0,3 m**
 Uittreedrichting **Verticaal geforceerd**
 Uittreedsnelheid **36,3 m/s**
 Temporele variatie **Continue emissie**

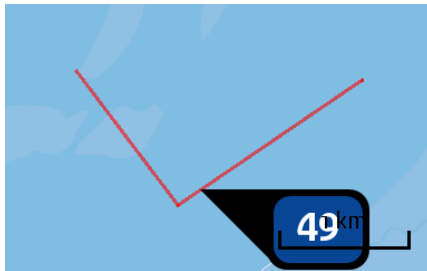

Naam **GVO_RvB**
 Locatie (X,Y) **53303, 377038**
 Uitstoothoogte **14,8 m**
 Temperatuur emissie **380,00 °C**
 Uittreeddiameter **0,3 m**
 Uittreedrichting **Verticaal geforceerd**
 Uittreedsnelheid **36,3 m/s**
 Temporele variatie **Continue emissie**

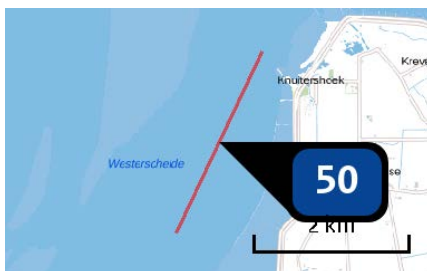

Naam **GvO_SH41**
 Locatie (X,Y) **55101, 379035**
 Uitstoothoogte **14,8 m**
 Temperatuur emissie **380,00 °C**
 Uittreeddiameter **0,3 m**
 Uittreedrichting **Verticaal geforceerd**
 Uittreedsnelheid **36,3 m/s**
 Temporele variatie **Continue emissie**
 NOx **900,00 kg/j**



Naam **GvO_SN31**
 Locatie (X,Y) **41937, 376031**
 Uitstoothoogte **14,8 m**
 Temperatuur emissie **380,00 °C**
 Uittreeddiameter **0,3 m**
 Uittreedrichting **Verticaal geforceerd**
 Uittreedsnelheid **36,3 m/s**
 Temporele variatie **Continue emissie**

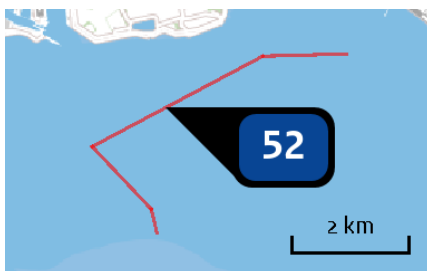

Naam **Ho_HP**
 Locatie (X,Y) **32590, 383912**
 Uitstoothoogte **14,8 m**
 Temperatuur emissie **380,00 °C**
 Uittreeddiameter **0,3 m**
 Uittreedrichting **Verticaal geforceerd**
 Uittreedsnelheid **36,3 m/s**
 Temporele variatie **Continue emissie**

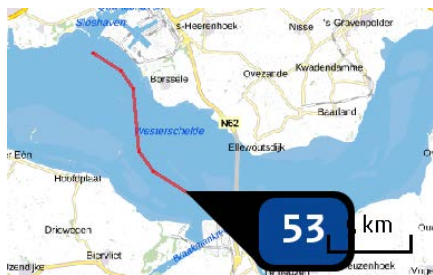

Naam **Ho_INOS**
 Locatie (X,Y) **41279, 376437**
 Uitstoothoogte **14,8 m**
 Temperatuur emissie **380,00 °C**
 Uittreeddiameter **0,3 m**
 Uittreedrichting **Verticaal geforceerd**
 Uittreedsnelheid **36,3 m/s**
 Temporele variatie **Continue emissie**



Naam **Ho_SN11**
 Locatie (X,Y) **32374, 383976**
 Uitstoothoogte **14,8 m**
 Temperatuur emissie **380,00 °C**
 Uittreeddiameter **0,3 m**
 Uittreedrichting **Verticaal geforceerd**
 Uittreedsnelheid **36,3 m/s**
 Temporele variatie **Continue emissie**
 NOx **2.144,00 kg/j**



Naam **Hon_HPW**
 Locatie (X,Y) **31874, 383587**
 Uitstoothoogte **14,8 m**
 Temperatuur emissie **380,00 °C**
 Uittreeddiameter **0,3 m**
 Uittreedrichting **Verticaal geforceerd**
 Uittreedsnelheid **36,3 m/s**
 Temporele variatie **Continue emissie**

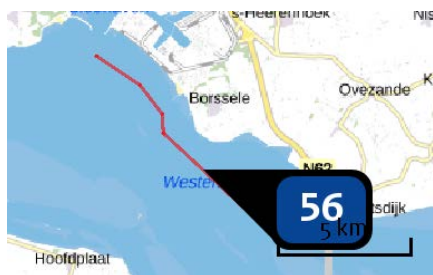

Naam **Hon_SN31**
 Locatie (X,Y) **39683, 380548**
 Uitstoothoogte **14,8 m**
 Temperatuur emissie **380,00 °C**
 Uittreeddiameter **0,3 m**
 Uittreedrichting **Verticaal geforceerd**
 Uittreedsnelheid **36,3 m/s**
 Temporele variatie **Continue emissie**

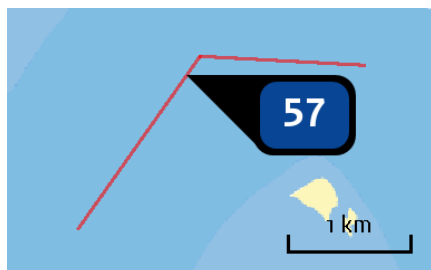

Naam **OvH_DpH**
 Locatie (X,Y) **57189, 383811**
 Uitstoothoogte **14,8 m**
 Temperatuur emissie **380,00 °C**
 Uittreeddiameter **0,3 m**
 Uittreedrichting **Verticaal geforceerd**
 Uittreedsnelheid **36,3 m/s**
 Temporele variatie **Continue emissie**



Naam **OvH_INOS**
 Locatie (X,Y) **54802, 378223**
 Uitstoothoogte **14,8 m**
 Temperatuur emissie **380,00 °C**
 Uittreeddiameter **0,3 m**
 Uittreedrichting **Verticaal geforceerd**
 Uittreedsnelheid **36,3 m/s**
 Temporele variatie **Continue emissie**

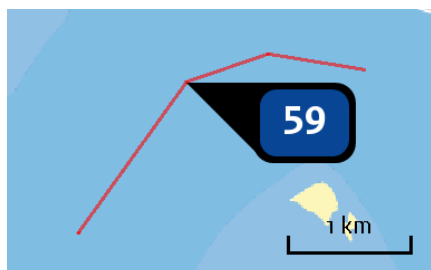

Naam **OvH_PVH**
 Locatie (X,Y) **57185, 383785**
 Uitstoothoogte **14,8 m**
 Temperatuur emissie **380,00 °C**
 Uittreeddiameter **0,3 m**
 Uittreedrichting **Verticaal geforceerd**
 Uittreedsnelheid **36,3 m/s**
 Temporele variatie **Continue emissie**

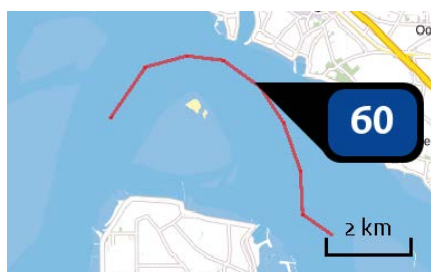

Naam **OvH_PWA**
 Locatie (X,Y) **59700, 383357**
 Uitstoothoogte **14,8 m**
 Temperatuur emissie **380,00 °C**
 Uittreeddiameter **0,3 m**
 Uittreedrichting **Verticaal geforceerd**
 Uittreedsnelheid **36,3 m/s**
 Temporele variatie **Continue emissie**



Naam **OvH_SH41**
 Locatie (X,Y) **55978, 381374**
 Uitstoothoogte **14,8 m**
 Temperatuur emissie **380,00 °C**
 Uittreeddiameter **0,3 m**
 Uittreedrichting **Verticaal geforceerd**
 Uittreedsnelheid **36,3 m/s**
 Temporele variatie **Continue emissie**
 NOx **1.327,00 kg/j**



Naam **OvH_SH51**
 Locatie (X,Y) **59869, 383110**
 Uitstoothoogte **14,8 m**
 Temperatuur emissie **380,00 °C**
 Uittreeddiameter **0,3 m**
 Uittreedrichting **Verticaal geforceerd**
 Uittreedsnelheid **36,3 m/s**
 Temporele variatie **Continue emissie**

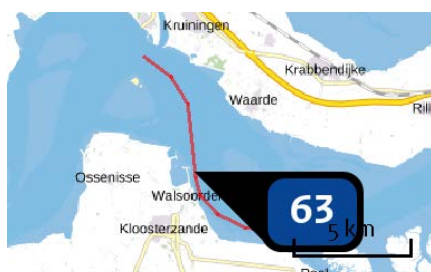

Naam **OvV_DpH**
 Locatie (X,Y) **60814, 378979**
 Uitstoothoogte **14,8 m**
 Temperatuur emissie **380,00 °C**
 Uittreeddiameter **0,3 m**
 Uittreedrichting **Verticaal geforceerd**
 Uittreedsnelheid **36,3 m/s**
 Temporele variatie **Continue emissie**



Naam **OvV_GevO**
 Locatie (X,Y) **58898, 383712**
 Uitstoothoogte **14,8 m**
 Temperatuur emissie **380,00 °C**
 Uittreeddiameter **0,3 m**
 Uittreedrichting **Verticaal geforceerd**
 Uittreedsnelheid **36,3 m/s**
 Temporele variatie **Continue emissie**



Naam **OvV_PVW**
 Locatie (X,Y) **62082, 377098**
 Uitstoothoogte **14,8 m**
 Temperatuur emissie **380,00 °C**
 Uittreeddiameter **0,3 m**
 Uittreedrichting **Verticaal geforceerd**
 Uittreedsnelheid **36,3 m/s**
 Temporele variatie **Continue emissie**



Naam **OvV_RvB**
 Locatie (X,Y) **58752, 383936**
 Uitstoothoogte **14,8 m**
 Temperatuur emissie **380,00 °C**
 Uittreeddiameter **0,3 m**
 Uittreedrichting **Verticaal geforceerd**
 Uittreedsnelheid **36,3 m/s**
 Temporele variatie **Continue emissie**



Naam **OvV_SH41**
 Locatie (X,Y) **60386, 381972**
 Uitstoothoogte **14,8 m**
 Temperatuur emissie **380,00 °C**
 Uittreeddiameter **0,3 m**
 Uittreedrichting **Verticaal geforceerd**
 Uittreedsnelheid **36,3 m/s**
 Temporele variatie **Continue emissie**

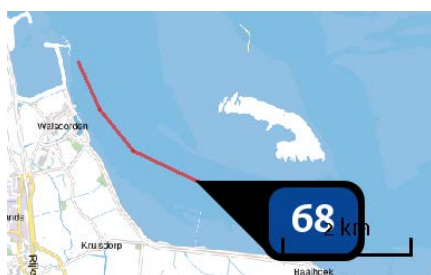

Naam **OvV_SH51**
 Locatie (X,Y) **62627, 377023**
 Uitstoothoogte **14,8 m**
 Temperatuur emissie **380,00 °C**
 Uittreeddiameter **0,3 m**
 Uittreedrichting **Verticaal geforceerd**
 Uittreedsnelheid **36,3 m/s**
 Temporele variatie **Continue emissie**



Naam **OvV_SH61**
 Locatie (X,Y) **68739, 376954**
 Uitstoothoogte **14,8 m**
 Temperatuur emissie **380,00 °C**
 Uittreeddiameter **0,3 m**
 Uittreedrichting **Verticaal geforceerd**
 Uittreedsnelheid **36,3 m/s**
 Temporele variatie **Continue emissie**



Naam **PavT_HPW**
 Locatie (X,Y) **36467, 384239**
 Uitstoothoogte **14,8 m**
 Temperatuur emissie **380,00 °C**
 Uittreeddiameter **0,3 m**
 Uittreedrichting **Verticaal geforceerd**
 Uittreedsnelheid **36,3 m/s**
 Temporele variatie **Continue emissie**

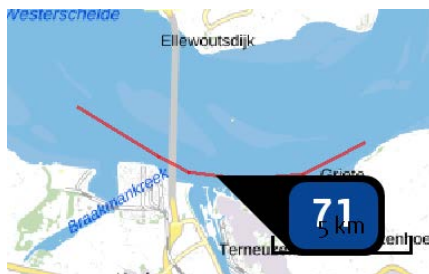

Naam **PavT_INOS**
 Locatie (X,Y) **45912, 374211**
 Uitstoothoogte **14,8 m**
 Temperatuur emissie **380,00 °C**
 Uittreeddiameter **0,3 m**
 Uittreedrichting **Verticaal geforceerd**
 Uittreedsnelheid **36,3 m/s**
 Temporele variatie **Continue emissie**



Naam **PavT_SN11**
 Locatie (X,Y) **36904, 383978**
 Uitstoothoogte **14,8 m**
 Temperatuur emissie **380,00 °C**
 Uittreeddiameter **0,3 m**
 Uittreedrichting **Verticaal geforceerd**
 Uittreedsnelheid **36,3 m/s**
 Temporele variatie **Continue emissie**



Naam PavT_SN31
 Locatie (X,Y) 39224, 380978
 Uitstoothoogte 14,8 m
 Temperatuur emissie 380,00 °C
 Uittreeddiameter 0,3 m
 Uittreedrichting Verticaal geforceerd
 Uittreedsnelheid 36,3 m/s
 Temporele variatie Continue emissie
 NOx 6.030,00 kg/j

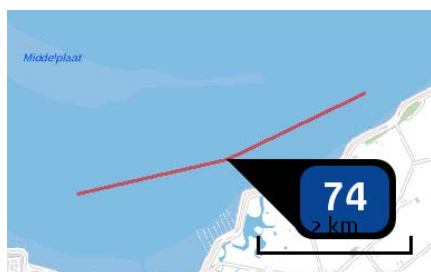

Naam PuvT_INOS
 Locatie (X,Y) 49470, 374509
 Uitstoothoogte 14,8 m
 Temperatuur emissie 380,00 °C
 Uittreeddiameter 0,3 m
 Uittreedrichting Verticaal geforceerd
 Uittreedsnelheid 36,3 m/s
 Temporele variatie Continue emissie



Naam PuvT_SH41
 Locatie (X,Y) 52359, 376168
 Uitstoothoogte 14,8 m
 Temperatuur emissie 380,00 °C
 Uittreeddiameter 0,3 m
 Uittreedrichting Verticaal geforceerd
 Uittreedsnelheid 36,3 m/s
 Temporele variatie Continue emissie



Naam PuvT_SN31
 Locatie (X,Y) 38823, 378497
 Uitstoothoogte 14,8 m
 Temperatuur emissie 380,00 °C
 Uittreeddiameter 0,3 m
 Uittreedrichting Verticaal geforceerd
 Uittreedsnelheid 36,3 m/s
 Temporele variatie Continue emissie
 NOx 3.399,00 kg/j



Naam **Wal_SH41**
 Locatie (X,Y) **59223, 383788**
 Uitstoothoogte **14,8 m**
 Temperatuur emissie **380,00 °C**
 Uittreeddiameter **0,3 m**
 Uittreedrichting **Verticaal geforceerd**
 Uittreedsnelheid **36,3 m/s**
 Temporele variatie **Continue emissie**



Naam **VA_SH72**
 Locatie (X,Y) **71579, 379435**
 Uitstoothoogte **14,8 m**
 Temperatuur emissie **380,00 °C**
 Uittreeddiameter **0,3 m**
 Uittreedrichting **Verticaal geforceerd**
 Uittreedsnelheid **36,3 m/s**
 Temporele variatie **Continue emissie**



Naam **Wal_DpH**
 Locatie (X,Y) **60630, 381425**
 Uitstoothoogte **14,8 m**
 Temperatuur emissie **380,00 °C**
 Uittreeddiameter **0,3 m**
 Uittreedrichting **Verticaal geforceerd**
 Uittreedsnelheid **36,3 m/s**
 Temporele variatie **Continue emissie**



Naam **Wal_GevO**
 Locatie (X,Y) **56861, 383355**
 Uitstoothoogte **14,8 m**
 Temperatuur emissie **380,00 °C**
 Uittreeddiameter **0,3 m**
 Uittreedrichting **Verticaal geforceerd**
 Uittreedsnelheid **36,3 m/s**
 Temporele variatie **Continue emissie**

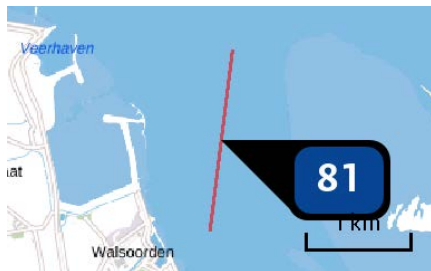

Naam **Wal_PVW**
 Locatie (X,Y) **61406, 378939**
 Uitstoothoogte **14,8 m**
 Temperatuur emissie **380,00 °C**
 Uittreeddiameter **0,3 m**
 Uittreedrichting **Verticaal geforceerd**
 Uittreedsnelheid **36,3 m/s**
 Temporele variatie **Continue emissie**



Naam **Wal_RvB**
 Locatie (X,Y) **56782, 383317**
 Uitstoothoogte **14,8 m**
 Temperatuur emissie **380,00 °C**
 Uittreeddiameter **0,3 m**
 Uittreedrichting **Verticaal geforceerd**
 Uittreedsnelheid **36,3 m/s**
 Temporele variatie **Continue emissie**

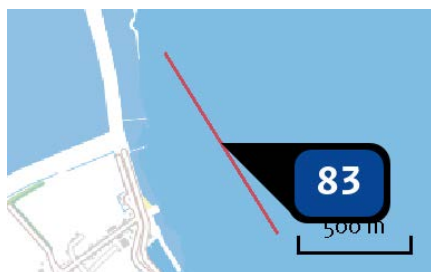

Naam **Wal_SH51**
 Locatie (X,Y) **61045, 378480**
 Uitstoothoogte **14,8 m**
 Temperatuur emissie **380,00 °C**
 Uittreeddiameter **0,3 m**
 Uittreedrichting **Verticaal geforceerd**
 Uittreedsnelheid **36,3 m/s**
 Temporele variatie **Continue emissie**

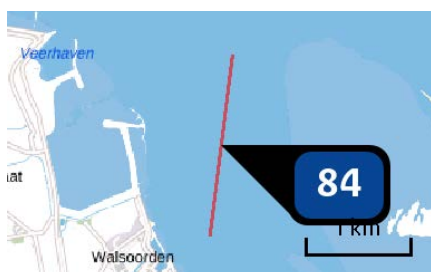

Naam **Wal_wals**
 Locatie (X,Y) **61406, 378939**
 Uitstoothoogte **14,8 m**
 Temperatuur emissie **380,00 °C**
 Uittreeddiameter **0,3 m**
 Uittreedrichting **Verticaal geforceerd**
 Uittreedsnelheid **36,3 m/s**
 Temporele variatie **Continue emissie**



Naam **OvV_SN51**
 Locatie (X,Y) **60834, 379182**
 Uitstoothoogte **14,8 m**
 Temperatuur emissie **380,00 °C**
 Uittreeddiameter **0,3 m**
 Uittreedrichting **Verticaal geforceerd**
 Uittreedsnelheid **36,3 m/s**
 Temporele variatie **Continue emissie**
 NOx **5.008,00 kg/j**



Naam **DvVa_SN51**
 Locatie (X,Y) **62362, 377083**
 Uitstoothoogte **14,8 m**
 Temperatuur emissie **380,00 °C**
 Uittreeddiameter **0,3 m**
 Uittreedrichting **Verticaal geforceerd**
 Uittreedsnelheid **36,3 m/s**
 Temporele variatie **Continue emissie**

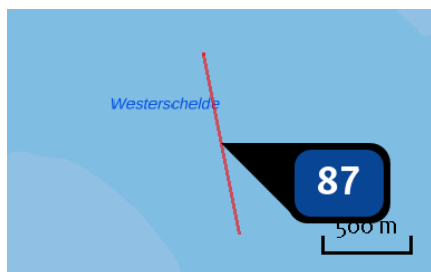

Naam **VbB_SH71**
 Locatie (X,Y) **73245, 378110**
 Uitstoothoogte **14,8 m**
 Temperatuur emissie **380,00 °C**
 Uittreeddiameter **0,3 m**
 Uittreedrichting **Verticaal geforceerd**
 Uittreedsnelheid **36,3 m/s**
 Temporele variatie **Continue emissie**
 NOx **109,00 kg/j**



Naam **DvH_SN51**
 Locatie (X,Y) **62010, 381375**
 Uitstoothoogte **14,8 m**
 Temperatuur emissie **380,00 °C**
 Uittreeddiameter **0,3 m**
 Uittreedrichting **Verticaal geforceerd**
 Uittreedsnelheid **36,3 m/s**
 Temporele variatie **Continue emissie**
 NOx **1.348,00 kg/j**



Naam **Wal_SN51**
 Locatie (X,Y) **61040, 381147**
 Uitstoothoogte **14,8 m**
 Temperatuur emissie **380,00 °C**
 Uittreeddiameter **0,3 m**
 Uittreedrichting **Verticaal geforceerd**
 Uittreedsnelheid **36,3 m/s**
 Temporele variatie **Continue emissie**
 NOx **500,00 kg/j**



Naam **OvV_Wals**
 Locatie (X,Y) **62082, 377098**
 Uitstoothoogte **14,8 m**
 Temperatuur emissie **380,00 °C**
 Uittreeddiameter **0,3 m**
 Uittreedrichting **Verticaal geforceerd**
 Uittreedsnelheid **36,3 m/s**
 Temporele variatie **Continue emissie**
 NOx **1.564,00 kg/j**

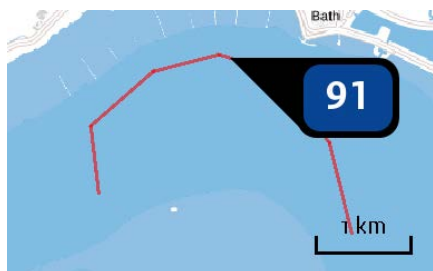

Naam **DvBa_SN61**
 Locatie (X,Y) **72066, 379456**
 Uitstoothoogte **14,8 m**
 Temperatuur emissie **380,00 °C**
 Uittreeddiameter **0,3 m**
 Uittreedrichting **Verticaal geforceerd**
 Uittreedsnelheid **36,3 m/s**
 Temporele variatie **Continue emissie**
 NOx **907,00 kg/j**

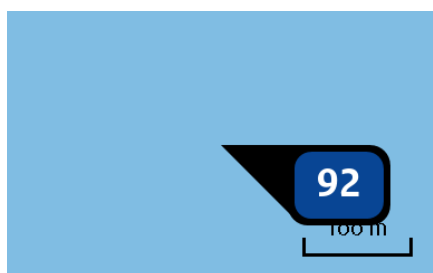

Naam **SH41**
 Locatie (X,Y) **55652, 380187**
 Uitstoothoogte **14,8 m**
 Temperatuur emissie **380,00 °C**
 Uittreeddiameter **0,3 m**
 Uittreedrichting **Verticaal geforceerd**
 Uittreedsnelheid **36,3 m/s**
 Temporele variatie **Continue emissie**
 NOx **5.638,00 kg/j**

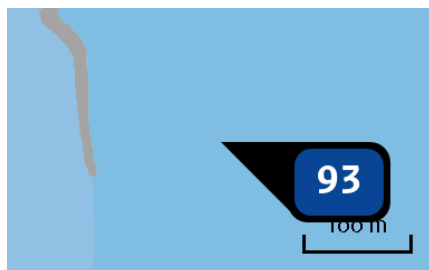

Naam SH51
 Locatie (X,Y) 60796, 378876
 Uitstoothoogte 14,8 m
 Temperatuur emissie 380,00 °C
 Uittreeddiameter 0,3 m
 Uittreedrichting Verticaal geforceerd
 Uittreedsnelheid 36,3 m/s
 Temporele variatie Continue emissie
 NOx 1.373,00 kg/j

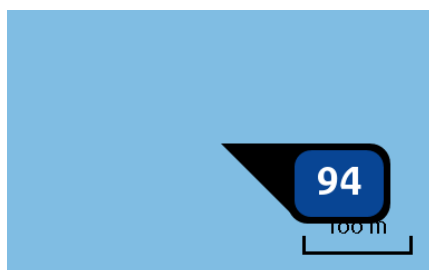

Naam PWALS-PVW
 Locatie (X,Y) 61508, 379793
 Uitstoothoogte 14,8 m
 Temperatuur emissie 380,00 °C
 Uittreeddiameter 0,3 m
 Uittreedrichting Verticaal geforceerd
 Uittreedsnelheid 36,3 m/s
 Temporele variatie Continue emissie
 NOx 15.273,00 kg/j

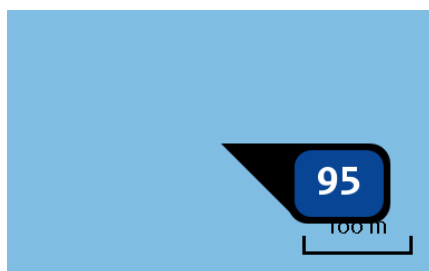

Naam INOS
 Locatie (X,Y) 51257, 375379
 Uitstoothoogte 14,8 m
 Temperatuur emissie 380,00 °C
 Uittreeddiameter 0,3 m
 Uittreedrichting Verticaal geforceerd
 Uittreedsnelheid 36,3 m/s
 Temporele variatie Continue emissie



Naam PVH
 Locatie (X,Y) 58639, 383894
 Uitstoothoogte 14,8 m
 Temperatuur emissie 380,00 °C
 Uittreeddiameter 0,3 m
 Uittreedrichting Verticaal geforceerd
 Uittreedsnelheid 36,3 m/s
 Temporele variatie Continue emissie

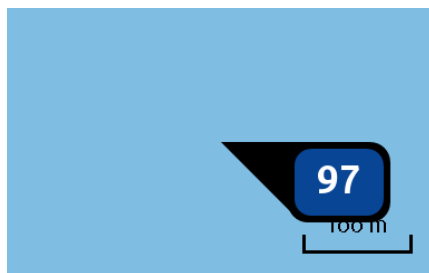

Naam SH61
 Locatie (X,Y) 71332, 379431
 Uitstoothoogte 14,8 m
 Temperatuur emissie 380,00 °C
 Uittreeddiameter 0,3 m
 Uittreedrichting Verticaal geforceerd
 Uittreedsnelheid 36,3 m/s
 Temporele variatie Continue emissie
 NOx 1.373,00 kg/j

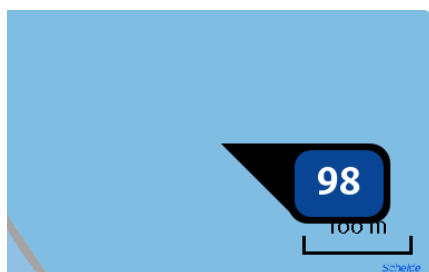

Naam SH71
 Locatie (X,Y) 74359, 374790
 Uitstoothoogte 14,8 m
 Temperatuur emissie 380,00 °C
 Uittreeddiameter 0,3 m
 Uittreedrichting Verticaal geforceerd
 Uittreedsnelheid 36,3 m/s
 Temporele variatie Continue emissie
 NOx 784,00 kg/j

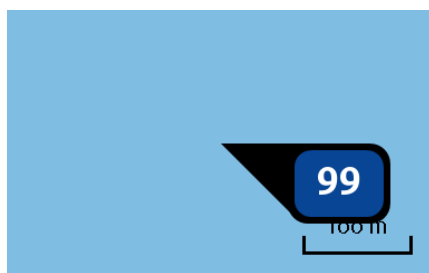

Naam SN31
 Locatie (X,Y) 45065, 378115
 Uitstoothoogte 14,8 m
 Temperatuur emissie 380,00 °C
 Uittreeddiameter 0,3 m
 Uittreedrichting Verticaal geforceerd
 Uittreedsnelheid 36,3 m/s
 Temporele variatie Continue emissie
 NOx 2.794,00 kg/j

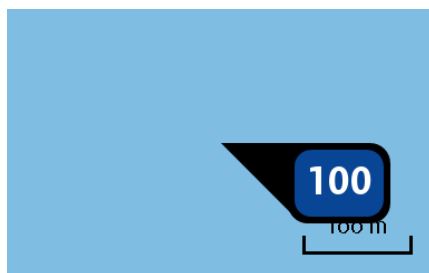

Naam SN11
 Locatie (X,Y) 29155, 382725
 Uitstoothoogte 14,8 m
 Temperatuur emissie 380,00 °C
 Uittreeddiameter 0,3 m
 Uittreedrichting Verticaal geforceerd
 Uittreedsnelheid 36,3 m/s
 Temporele variatie Continue emissie
 NOx 2.157,00 kg/j

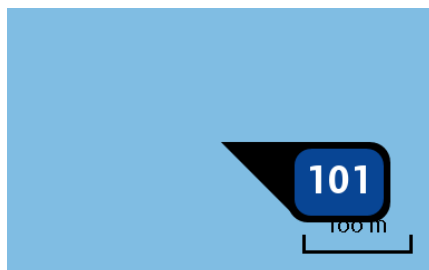

Naam	HPW-3
Locatie (X,Y)	28214, 381714
Uitstoothoogte	14,8 m
Temperatuur emissie	380,00 °C
Uittreeddiameter	0,3 m
Uittreedrichting	<u>Verticaal geforceerd</u>
Uittreedsnelheid	36,3 m/s
Temporele variatie	Continue emissie
NOx	2.495,00 kg/j

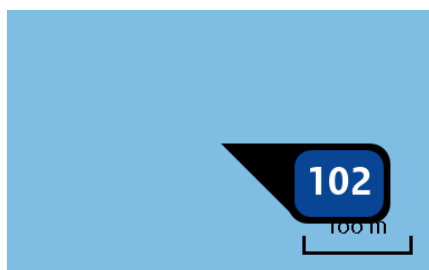

Naam	SH72
Locatie (X,Y)	73144, 378617
Uitstoothoogte	14,8 m
Temperatuur emissie	380,00 °C
Uittreeddiameter	0,3 m
Uittreedrichting	<u>Verticaal geforceerd</u>
Uittreedsnelheid	36,3 m/s
Temporele variatie	Continue emissie

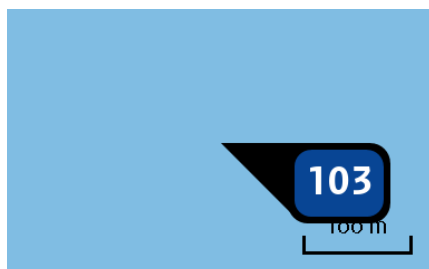

Naam	SN51
Locatie (X,Y)	63133, 379886
Uitstoothoogte	14,8 m
Temperatuur emissie	380,00 °C
Uittreeddiameter	0,3 m
Uittreedrichting	<u>Verticaal geforceerd</u>
Uittreedsnelheid	36,3 m/s
Temporele variatie	Continue emissie
NOx	2.745,00 kg/j

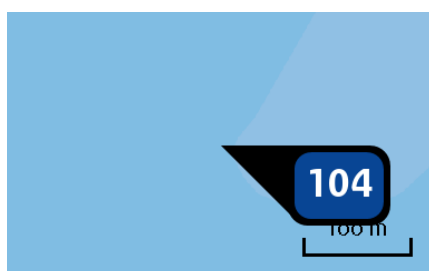

Naam	RvB
Locatie (X,Y)	52347, 377948
Uitstoothoogte	14,8 m
Temperatuur emissie	380,00 °C
Uittreeddiameter	0,3 m
Uittreedrichting	<u>Verticaal geforceerd</u>
Uittreedsnelheid	36,3 m/s
Temporele variatie	Continue emissie
NOx	953,00 kg/j

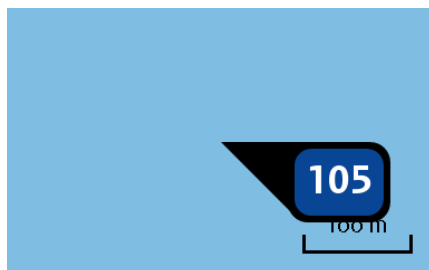

Naam **HP1**
 Locatie (X,Y) **32444, 381773**
 Uitstoothoogte **14,8 m**
 Temperatuur emissie **380,00 °C**
 Uittreeddiameter **0,3 m**
 Uittreedrichting **Verticaal geforceerd**
 Uittreedsnelheid **36,3 m/s**
 Temporele variatie **Continue emissie**
 NOx **994,00 kg/j**

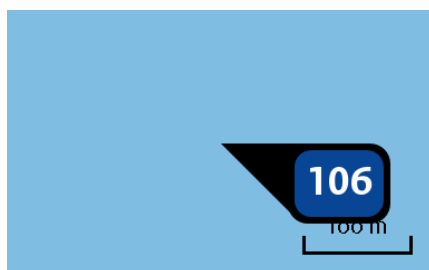

Naam **SN61**
 Locatie (X,Y) **70671, 378025**
 Uitstoothoogte **14,8 m**
 Temperatuur emissie **380,00 °C**
 Uittreeddiameter **0,3 m**
 Uittreedrichting **Verticaal geforceerd**
 Uittreedsnelheid **36,3 m/s**
 Temporele variatie **Continue emissie**
 NOx **588,00 kg/j**

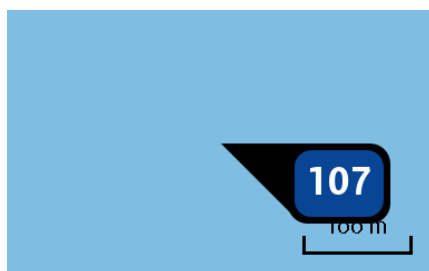

Naam **SN41**
 Locatie (X,Y) **53663, 383884**
 Uitstoothoogte **14,8 m**
 Temperatuur emissie **380,00 °C**
 Uittreeddiameter **0,3 m**
 Uittreedrichting **Verticaal geforceerd**
 Uittreedsnelheid **36,3 m/s**
 Temporele variatie **Continue emissie**
 NOx **784,00 kg/j**

Emissie
(per bron)
WoCa_Honte_1.15

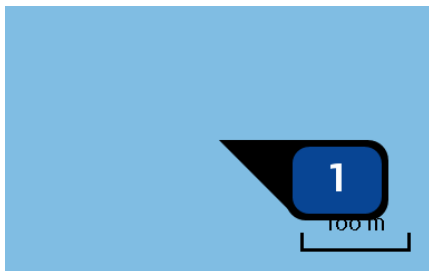

Naam **Drempel van Vlissingen**
 Locatie (X,Y) **29430, 383896**
 Uitstoothoogte **14,8 m**
 Temperatuur emissie **380,00 °C**
 Uittreeddiameter **0,3 m**
 Uittreedrichting **Verticaal geforceerd**
 Uittreedsnelheid **36,3 m/s**
 Temporele variatie **Continue emissie**
 NOx **4.874,00 kg/j**

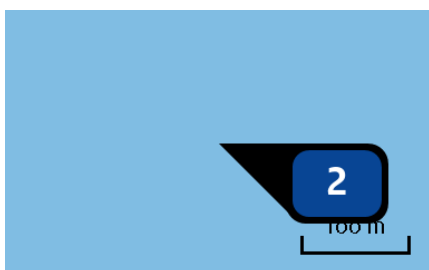

Naam **Honte**
 Locatie (X,Y) **35673, 384820**
 Uitstoothoogte **14,8 m**
 Temperatuur emissie **380,00 °C**
 Uittreeddiameter **0,3 m**
 Uittreedrichting **Verticaal geforceerd**
 Uittreedsnelheid **36,3 m/s**
 Temporele variatie **Continue emissie**
 NOx **9.936,00 kg/j**

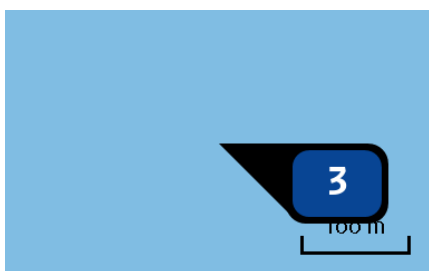

Naam **Drempel van Borssele**
 Locatie (X,Y) **38401, 379592**
 Uitstoothoogte **14,8 m**
 Temperatuur emissie **380,00 °C**
 Uittreeddiameter **0,3 m**
 Uittreedrichting **Verticaal geforceerd**
 Uittreedsnelheid **36,3 m/s**
 Temporele variatie **Continue emissie**
 NOx **21,88 ton/j**

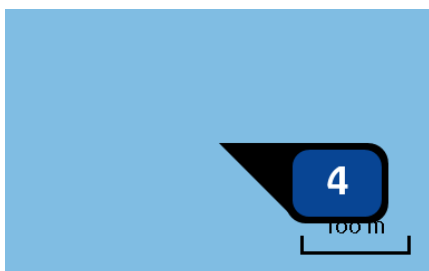

Naam **Pas van Terneuzen**
 Locatie (X,Y) **40935, 376696**
 Uitstoothoogte **14,8 m**
 Temperatuur emissie **380,00 °C**
 Uittreeddiameter **0,3 m**
 Uittreedrichting **Verticaal geforceerd**
 Uittreedsnelheid **36,3 m/s**
 Temporele variatie **Continue emissie**
 NOx **9.226,00 kg/j**

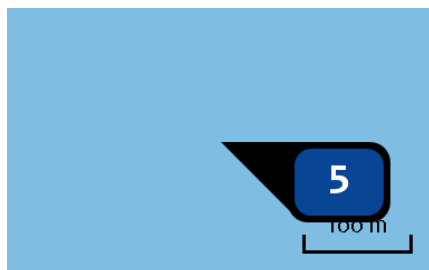

Naam	Put van Terneuzen
Locatie (X,Y)	47532, 374061
Uitstoothoogte	14,8 m
Temperatuur emissie	380,00 °C
Uittreeddiameter	0,3 m
Uittreedrichting	<u>Verticaal geforceerd</u>
Uittreedsnelheid	36,3 m/s
Temporele variatie	Continue emissie
NOx	3.361,00 kg/j

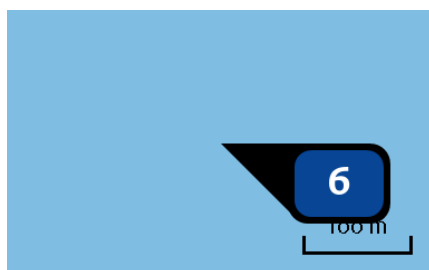

Naam	Gat van Ossenisse
Locatie (X,Y)	54549, 377882
Uitstoothoogte	14,8 m
Temperatuur emissie	380,00 °C
Uittreeddiameter	0,3 m
Uittreedrichting	<u>Verticaal geforceerd</u>
Uittreedsnelheid	36,3 m/s
Temporele variatie	Continue emissie
NOx	7.011,00 kg/j

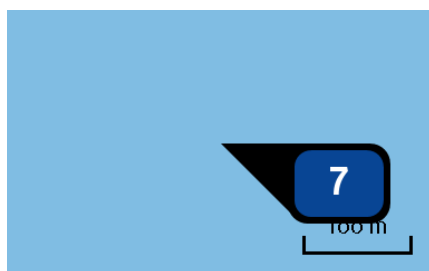

Naam	Overloop van Hansweert
Locatie (X,Y)	56305, 382561
Uitstoothoogte	14,8 m
Temperatuur emissie	380,00 °C
Uittreeddiameter	0,3 m
Uittreedrichting	<u>Verticaal geforceerd</u>
Uittreedsnelheid	36,3 m/s
Temporele variatie	Continue emissie
NOx	10.729,00 kg/j

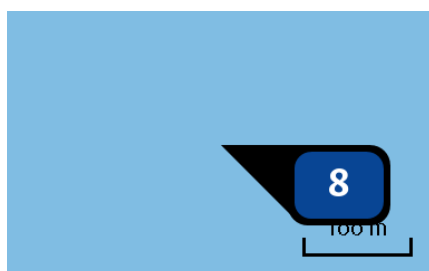

Naam	Drempel van Hansweert
Locatie (X,Y)	60637, 381746
Uitstoothoogte	14,8 m
Temperatuur emissie	380,00 °C
Uittreeddiameter	0,3 m
Uittreedrichting	<u>Verticaal geforceerd</u>
Uittreedsnelheid	36,3 m/s
Temporele variatie	Continue emissie
NOx	44,53 ton/j

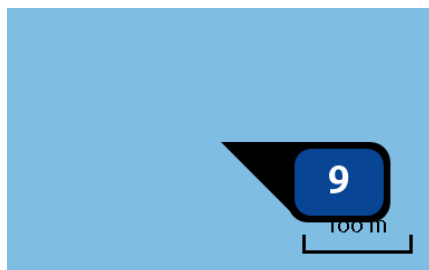

Naam	Overloop van Valkenisse
Locatie (X,Y)	65243, 376291
Uitstoothoogte	14,8 m
Temperatuur emissie	380,00 °C
Uitreeddiameter	0,3 m
Uitreedrichting	<u>Verticaal geforceerd</u>
Uitreesnelheid	36,3 m/s
Temporele variatie	Continue emissie
NOx	13.225,00 kg/j

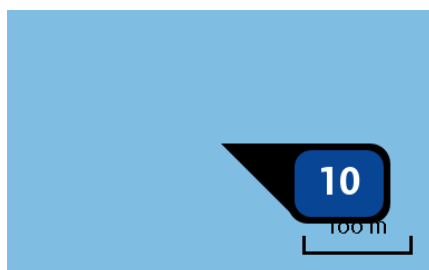

Naam	Walsoorden
Locatie (X,Y)	61293, 378083
Uitstoothoogte	14,8 m
Temperatuur emissie	380,00 °C
Uitreeddiameter	0,3 m
Uitreedrichting	<u>Verticaal geforceerd</u>
Uitreesnelheid	36,3 m/s
Temporele variatie	Continue emissie
NOx	1.608,00 kg/j



Naam	Drempel van Valkenisse
Locatie (X,Y)	70030, 378220
Uitstoothoogte	14,8 m
Temperatuur emissie	380,00 °C
Uitreeddiameter	0,3 m
Uitreedrichting	<u>Verticaal geforceerd</u>
Uitreesnelheid	36,3 m/s
Temporele variatie	Continue emissie
NOx	12.921,00 kg/j

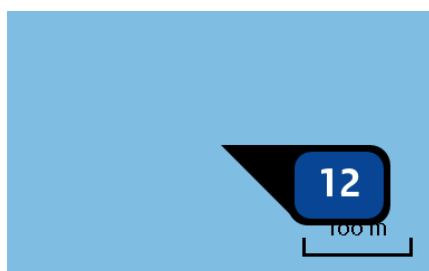

Naam	Drempel van Bath
Locatie (X,Y)	73347, 377603
Uitstoothoogte	14,8 m
Temperatuur emissie	380,00 °C
Uitreeddiameter	0,3 m
Uitreedrichting	<u>Verticaal geforceerd</u>
Uitreesnelheid	36,3 m/s
Temporele variatie	Continue emissie
NOx	10.716,00 kg/j

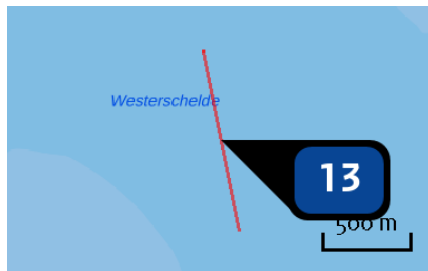

Naam **Bath_SH72**
 Locatie (X,Y) **73245, 378110**
 Uitstoothoogte **14,8 m**
 Temperatuur emissie **380,00 °C**
 Uittreeddiameter **0,3 m**
 Uittreedrichting **Verticaal geforceerd**
 Uittreedsnelheid **36,3 m/s**
 Temporele variatie **Continue emissie**



Naam **DvBa_GevO**
 Locatie (X,Y) **60885, 379380**
 Uitstoothoogte **14,8 m**
 Temperatuur emissie **380,00 °C**
 Uittreeddiameter **0,3 m**
 Uittreedrichting **Verticaal geforceerd**
 Uittreedsnelheid **36,3 m/s**
 Temporele variatie **Continue emissie**



Naam **DvBa_PvW**
 Locatie (X,Y) **67105, 376578**
 Uitstoothoogte **14,8 m**
 Temperatuur emissie **380,00 °C**
 Uittreeddiameter **0,3 m**
 Uittreedrichting **Verticaal geforceerd**
 Uittreedsnelheid **36,3 m/s**
 Temporele variatie **Continue emissie**



Naam **DvBa_RvB**
 Locatie (X,Y) **60935, 379566**
 Uitstoothoogte **14,8 m**
 Temperatuur emissie **380,00 °C**
 Uittreeddiameter **0,3 m**
 Uittreedrichting **Verticaal geforceerd**
 Uittreedsnelheid **36,3 m/s**
 Temporele variatie **Continue emissie**



Naam **DvBa_SH41**
 Locatie (X,Y) **62041, 377157**
 Uitstoothoogte **14,8 m**
 Temperatuur emissie **380,00 °C**
 Uittreeddiameter **0,3 m**
 Uittreedrichting **Verticaal geforceerd**
 Uittreedsnelheid **36,3 m/s**
 Temporele variatie **Continue emissie**



Naam **DvBa_SH51**
 Locatie (X,Y) **67687, 376772**
 Uitstoothoogte **14,8 m**
 Temperatuur emissie **380,00 °C**
 Uittreeddiameter **0,3 m**
 Uittreedrichting **Verticaal geforceerd**
 Uittreedsnelheid **36,3 m/s**
 Temporele variatie **Continue emissie**

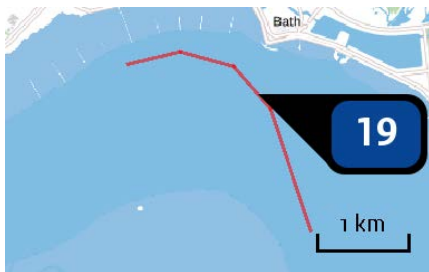

Naam **DvBa_SH61**
 Locatie (X,Y) **72766, 379091**
 Uitstoothoogte **14,8 m**
 Temperatuur emissie **380,00 °C**
 Uittreeddiameter **0,3 m**
 Uittreedrichting **Verticaal geforceerd**
 Uittreedsnelheid **36,3 m/s**
 Temporele variatie **Continue emissie**
 NOx **671,00 kg/j**



Naam **DvBa_SH71**
 Locatie (X,Y) **73700, 376139**
 Uitstoothoogte **14,8 m**
 Temperatuur emissie **380,00 °C**
 Uittreeddiameter **0,3 m**
 Uittreedrichting **Verticaal geforceerd**
 Uittreedsnelheid **36,3 m/s**
 Temporele variatie **Continue emissie**
 NOx **935,00 kg/j**



Naam **DvBa_SN51**
 Locatie (X,Y) **64376, 376468**
 Uitstoothoogte **14,8 m**
 Temperatuur emissie **380,00 °C**
 Uittreeddiameter **0,3 m**
 Uittreedrichting **Verticaal geforceerd**
 Uittreedsnelheid **36,3 m/s**
 Temporele variatie **Continue emissie**



Naam **DvBo_HP N**
 Locatie (X,Y) **35284, 384803**
 Uitstoothoogte **14,8 m**
 Temperatuur emissie **380,00 °C**
 Uittreeddiameter **0,3 m**
 Uittreedrichting **Verticaal geforceerd**
 Uittreedsnelheid **36,3 m/s**
 Temporele variatie **Continue emissie**



Naam **DvBo_HP W**
 Locatie (X,Y) **34653, 384886**
 Uitstoothoogte **14,8 m**
 Temperatuur emissie **380,00 °C**
 Uittreeddiameter **0,3 m**
 Uittreedrichting **Verticaal geforceerd**
 Uittreedsnelheid **36,3 m/s**
 Temporele variatie **Continue emissie**
 NOx **5.607,00 kg/j**



Naam **DvBo_INOS**
 Locatie (X,Y) **44053, 374840**
 Uitstoothoogte **14,8 m**
 Temperatuur emissie **380,00 °C**
 Uittreeddiameter **0,3 m**
 Uittreedrichting **Verticaal geforceerd**
 Uittreedsnelheid **36,3 m/s**
 Temporele variatie **Continue emissie**
 NOx **2.479,00 kg/j**

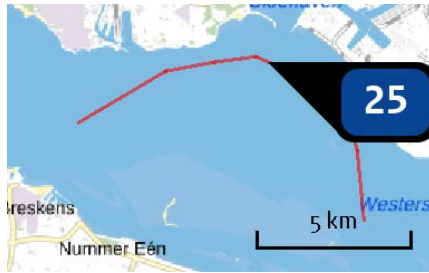

Naam **DvBo_SN11**
 Locatie (X,Y) **35289, 384675**
 Uitstoothoogte **14,8 m**
 Temperatuur emissie **380,00 °C**
 Uittreeddiameter **0,3 m**
 Uittreedrichting **Verticaal geforceerd**
 Uittreedsnelheid **36,3 m/s**
 Temporele variatie **Continue emissie**
 NOx **2.679,00 kg/j**



Naam **DVBo_SN31**
 Locatie (X,Y) **40930, 380255**
 Uitstoothoogte **14,8 m**
 Temperatuur emissie **380,00 °C**
 Uittreeddiameter **0,3 m**
 Uittreedrichting **Verticaal geforceerd**
 Uittreedsnelheid **36,3 m/s**
 Temporele variatie **Continue emissie**
 NOx **2.887,00 kg/j**

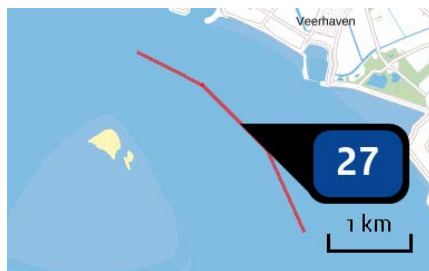

Naam **DvH_DPVH**
 Locatie (X,Y) **59873, 383038**
 Uitstoothoogte **14,8 m**
 Temperatuur emissie **380,00 °C**
 Uittreeddiameter **0,3 m**
 Uittreedrichting **Verticaal geforceerd**
 Uittreedsnelheid **36,3 m/s**
 Temporele variatie **Continue emissie**
 NOx **2.828,00 kg/j**

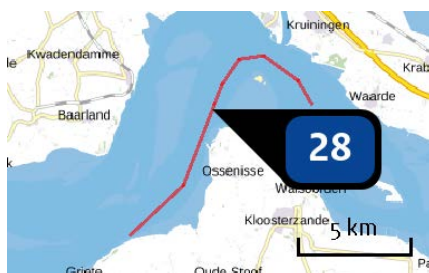

Naam **DvH_GevO**
 Locatie (X,Y) **56198, 381499**
 Uitstoothoogte **14,8 m**
 Temperatuur emissie **380,00 °C**
 Uittreeddiameter **0,3 m**
 Uittreedrichting **Verticaal geforceerd**
 Uittreedsnelheid **36,3 m/s**
 Temporele variatie **Continue emissie**



Naam **DvH_INOS**
 Locatie (X,Y) **55694, 381207**
 Uitstoothoogte **14,8 m**
 Temperatuur emissie **380,00 °C**
 Uittreeddiameter **0,3 m**
 Uittreedrichting **Verticaal geforceerd**
 Uittreedsnelheid **36,3 m/s**
 Temporele variatie **Continue emissie**

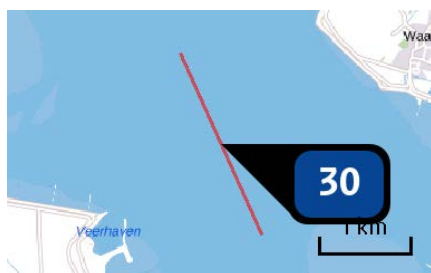

Naam **DvH_PVW**
 Locatie (X,Y) **61073, 380770**
 Uitstoothoogte **14,8 m**
 Temperatuur emissie **380,00 °C**
 Uittreeddiameter **0,3 m**
 Uittreedrichting **Verticaal geforceerd**
 Uittreedsnelheid **36,3 m/s**
 Temporele variatie **Continue emissie**



Naam **DrHw_RvB**
 Locatie (X,Y) **55886, 381644**
 Uitstoothoogte **14,8 m**
 Temperatuur emissie **380,00 °C**
 Uittreeddiameter **0,3 m**
 Uittreedrichting **Verticaal geforceerd**
 Uittreedsnelheid **36,3 m/s**
 Temporele variatie **Continue emissie**

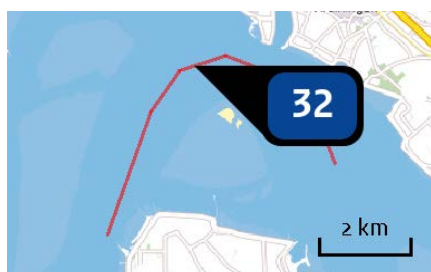

Naam **DvH_SH41**
 Locatie (X,Y) **57550, 383887**
 Uitstoothoogte **14,8 m**
 Temperatuur emissie **380,00 °C**
 Uittreeddiameter **0,3 m**
 Uittreedrichting **Verticaal geforceerd**
 Uittreedsnelheid **36,3 m/s**
 Temporele variatie **Continue emissie**
 NOx **10.498,00 kg/j**



Naam **DvH_SH51**
 Locatie (X,Y) **60781, 380312**
 Uitstoothoogte **14,8 m**
 Temperatuur emissie **380,00 °C**
 Uittreeddiameter **0,3 m**
 Uittreedrichting **Verticaal geforceerd**
 Uittreedsnelheid **36,3 m/s**
 Temporele variatie **Continue emissie**



Naam **DvH_SN41**
 Locatie (X,Y) **57394, 385191**
 Uitstoothoogte **14,8 m**
 Temperatuur emissie **380,00 °C**
 Uittreeddiameter **0,3 m**
 Uittreedrichting **Verticaal geforceerd**
 Uittreedsnelheid **36,3 m/s**
 Temporele variatie **Continue emissie**



Naam **DvV_GevO**
 Locatie (X,Y) **60593, 381778**
 Uitstoothoogte **14,8 m**
 Temperatuur emissie **380,00 °C**
 Uittreeddiameter **0,3 m**
 Uittreedrichting **Verticaal geforceerd**
 Uittreedsnelheid **36,3 m/s**
 Temporele variatie **Continue emissie**



Naam **DvVa_PvW**
 Locatie (X,Y) **64697, 376456**
 Uitstoothoogte **14,8 m**
 Temperatuur emissie **380,00 °C**
 Uittreeddiameter **0,3 m**
 Uittreedrichting **Verticaal geforceerd**
 Uittreedsnelheid **36,3 m/s**
 Temporele variatie **Continue emissie**
 NOx **4.547,00 kg/j**



Naam **DvVa_RvB**
 Locatie (X,Y) **60607, 382011**
 Uitstoothoogte **14,8 m**
 Temperatuur emissie **380,00 °C**
 Uittreeddiameter **0,3 m**
 Uittreedrichting **Verticaal geforceerd**
 Uittreedsnelheid **36,3 m/s**
 Temporele variatie **Continue emissie**



Naam **DvVa_SH41**
 Locatie (X,Y) **60794, 378822**
 Uitstoothoogte **14,8 m**
 Temperatuur emissie **380,00 °C**
 Uittreeddiameter **0,3 m**
 Uittreedrichting **Verticaal geforceerd**
 Uittreedsnelheid **36,3 m/s**
 Temporele variatie **Continue emissie**
 NOx **6,00 kg/j**



Naam **DvVa_SH51**
 Locatie (X,Y) **65277, 376396**
 Uitstoothoogte **14,8 m**
 Temperatuur emissie **380,00 °C**
 Uittreeddiameter **0,3 m**
 Uittreedrichting **Verticaal geforceerd**
 Uittreedsnelheid **36,3 m/s**
 Temporele variatie **Continue emissie**
 NOx **1.445,00 kg/j**

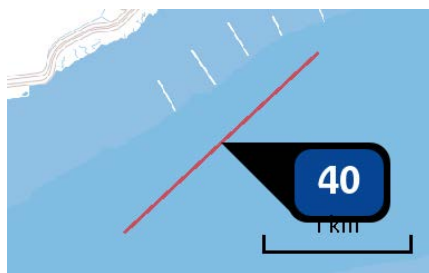

Naam **DvVa_SH61**
 Locatie (X,Y) **70681, 378825**
 Uitstoothoogte **14,8 m**
 Temperatuur emissie **380,00 °C**
 Uittreeddiameter **0,3 m**
 Uittreedrichting **Verticaal geforceerd**
 Uittreedsnelheid **36,3 m/s**
 Temporele variatie **Continue emissie**
 NOx **181,00 kg/j**



Naam **DvVa_SH71**
 Locatie (X,Y) **73105, 378572**
 Uitstoothoogte **14,8 m**
 Temperatuur emissie **380,00 °C**
 Uittreeddiameter **0,3 m**
 Uittreedrichting **Verticaal geforceerd**
 Uittreedsnelheid **36,3 m/s**
 Temporele variatie **Continue emissie**



Naam **DvVa_SH72**
 Locatie (X,Y) **71569, 379444**
 Uitstoothoogte **14,8 m**
 Temperatuur emissie **380,00 °C**
 Uittreeddiameter **0,3 m**
 Uittreedrichting **Verticaal geforceerd**
 Uittreedsnelheid **36,3 m/s**
 Temporele variatie **Continue emissie**

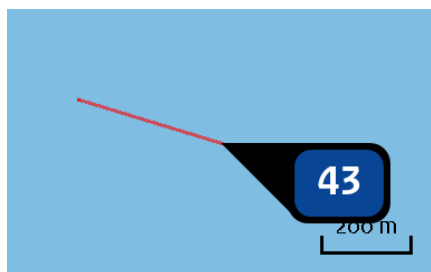

Naam **DvVa_SN61**
 Locatie (X,Y) **70350, 378122**
 Uitstoothoogte **14,8 m**
 Temperatuur emissie **380,00 °C**
 Uittreeddiameter **0,3 m**
 Uittreedrichting **Verticaal geforceerd**
 Uittreedsnelheid **36,3 m/s**
 Temporele variatie **Continue emissie**

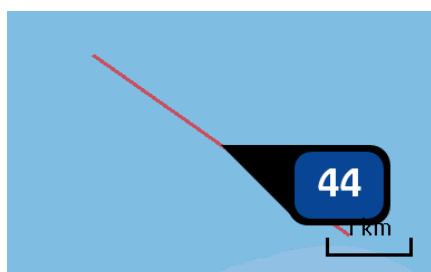

Naam **DvVI_HP**
 Locatie (X,Y) **30937, 382835**
 Uitstoothoogte **14,8 m**
 Temperatuur emissie **380,00 °C**
 Uittreeddiameter **0,3 m**
 Uittreedrichting **Verticaal geforceerd**
 Uittreedsnelheid **36,3 m/s**
 Temporele variatie **Continue emissie**

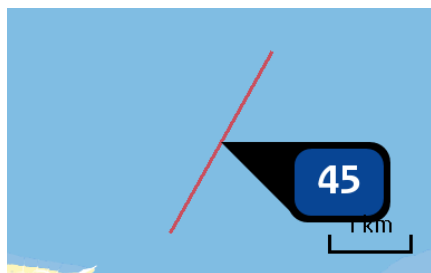

Naam **DvVI_HPW**
 Locatie (X,Y) **28822, 382805**
 Uitstoothoogte **14,8 m**
 Temperatuur emissie **380,00 °C**
 Uittreeddiameter **0,3 m**
 Uittreedrichting **Verticaal geforceerd**
 Uittreedsnelheid **36,3 m/s**
 Temporele variatie **Continue emissie**
 NOx **589,00 kg/j**

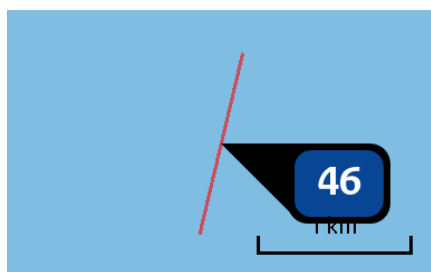

Naam **DvVI_SN11**
 Locatie (X,Y) **29292, 383311**
 Uitstoothoogte **14,8 m**
 Temperatuur emissie **380,00 °C**
 Uittreeddiameter **0,3 m**
 Uittreedrichting **Verticaal geforceerd**
 Uittreedsnelheid **36,3 m/s**
 Temporele variatie **Continue emissie**

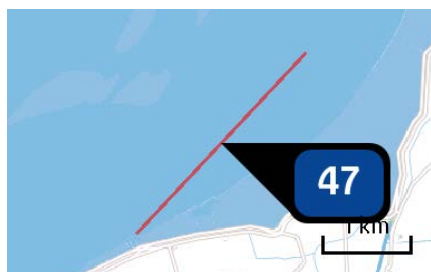

Naam **GvO_GevO**
 Locatie (X,Y) **53593, 376869**
 Uitstoothoogte **14,8 m**
 Temperatuur emissie **380,00 °C**
 Uittreeddiameter **0,3 m**
 Uittreedrichting **Verticaal geforceerd**
 Uittreedsnelheid **36,3 m/s**
 Temporele variatie **Continue emissie**

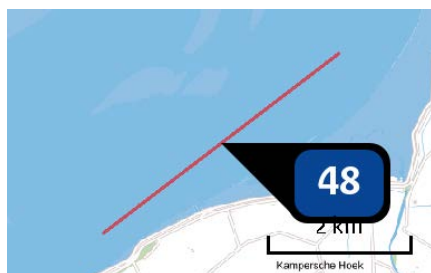

Naam **GvO_INOS**
 Locatie (X,Y) **52903, 376630**
 Uitstoothoogte **14,8 m**
 Temperatuur emissie **380,00 °C**
 Uittreeddiameter **0,3 m**
 Uittreedrichting **Verticaal geforceerd**
 Uittreedsnelheid **36,3 m/s**
 Temporele variatie **Continue emissie**
 NOx **658,00 kg/j**

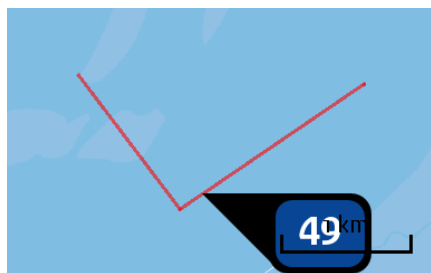

Naam **GVO_RvB**
 Locatie (X,Y) **53303, 377038**
 Uitstoothoogte **14,8 m**
 Temperatuur emissie **380,00 °C**
 Uittreeddiameter **0,3 m**
 Uittreedrichting **Verticaal geforceerd**
 Uittreedsnelheid **36,3 m/s**
 Temporele variatie **Continue emissie**

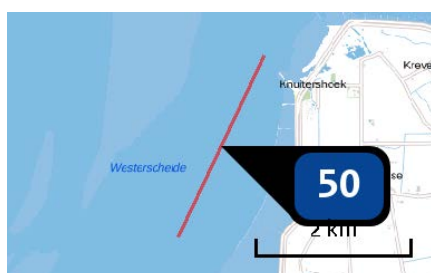

Naam **GvO_SH41**
 Locatie (X,Y) **55101, 379035**
 Uitstoothoogte **14,8 m**
 Temperatuur emissie **380,00 °C**
 Uittreeddiameter **0,3 m**
 Uittreedrichting **Verticaal geforceerd**
 Uittreedsnelheid **36,3 m/s**
 Temporele variatie **Continue emissie**
 NOx **459,00 kg/j**



Naam **GvO_SN31**
 Locatie (X,Y) **41937, 376031**
 Uitstoothoogte **14,8 m**
 Temperatuur emissie **380,00 °C**
 Uittreeddiameter **0,3 m**
 Uittreedrichting **Verticaal geforceerd**
 Uittreedsnelheid **36,3 m/s**
 Temporele variatie **Continue emissie**

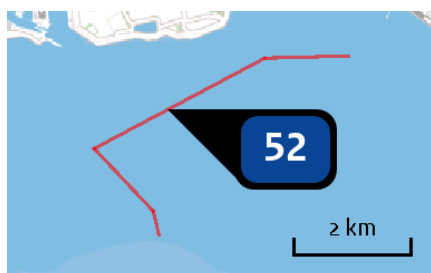

Naam **Ho_HP**
 Locatie (X,Y) **32590, 383912**
 Uitstoothoogte **14,8 m**
 Temperatuur emissie **380,00 °C**
 Uittreeddiameter **0,3 m**
 Uittreedrichting **Verticaal geforceerd**
 Uittreedsnelheid **36,3 m/s**
 Temporele variatie **Continue emissie**

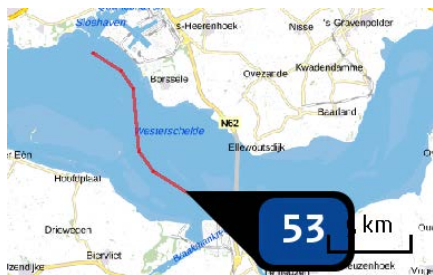

Naam **Ho_INOS**
 Locatie (X,Y) **41279, 376437**
 Uitstoothoogte **14,8 m**
 Temperatuur emissie **380,00 °C**
 Uittreeddiameter **0,3 m**
 Uittreedrichting **Verticaal geforceerd**
 Uittreedsnelheid **36,3 m/s**
 Temporele variatie **Continue emissie**



Naam **Ho_SN11**
 Locatie (X,Y) **32374, 383976**
 Uitstoothoogte **14,8 m**
 Temperatuur emissie **380,00 °C**
 Uittreeddiameter **0,3 m**
 Uittreedrichting **Verticaal geforceerd**
 Uittreedsnelheid **36,3 m/s**
 Temporele variatie **Continue emissie**
 NOx **3.318,00 kg/j**



Naam **Hon_HPW**
 Locatie (X,Y) **31874, 383587**
 Uitstoothoogte **14,8 m**
 Temperatuur emissie **380,00 °C**
 Uittreeddiameter **0,3 m**
 Uittreedrichting **Verticaal geforceerd**
 Uittreedsnelheid **36,3 m/s**
 Temporele variatie **Continue emissie**

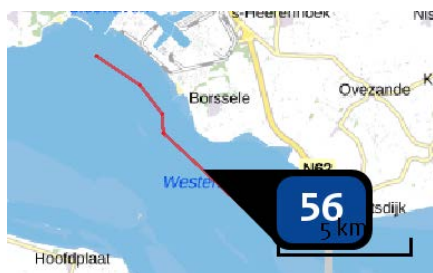

Naam **Hon_SN31**
 Locatie (X,Y) **39683, 380548**
 Uitstoothoogte **14,8 m**
 Temperatuur emissie **380,00 °C**
 Uittreeddiameter **0,3 m**
 Uittreedrichting **Verticaal geforceerd**
 Uittreedsnelheid **36,3 m/s**
 Temporele variatie **Continue emissie**

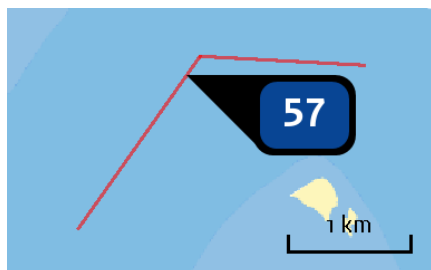

Naam **OvH_DpH**
 Locatie (X,Y) **57189, 383811**
 Uitstoothoogte **14,8 m**
 Temperatuur emissie **380,00 °C**
 Uittreeddiameter **0,3 m**
 Uittreedrichting **Verticaal geforceerd**
 Uittreedsnelheid **36,3 m/s**
 Temporele variatie **Continue emissie**



Naam **OvH_INOS**
 Locatie (X,Y) **54802, 378223**
 Uitstoothoogte **14,8 m**
 Temperatuur emissie **380,00 °C**
 Uittreeddiameter **0,3 m**
 Uittreedrichting **Verticaal geforceerd**
 Uittreedsnelheid **36,3 m/s**
 Temporele variatie **Continue emissie**

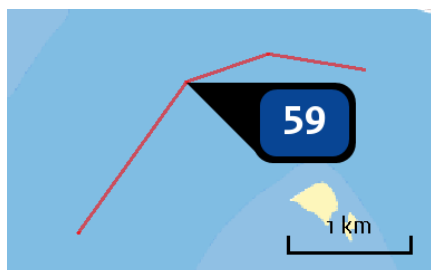

Naam **OvH_PVH**
 Locatie (X,Y) **57185, 383785**
 Uitstoothoogte **14,8 m**
 Temperatuur emissie **380,00 °C**
 Uittreeddiameter **0,3 m**
 Uittreedrichting **Verticaal geforceerd**
 Uittreedsnelheid **36,3 m/s**
 Temporele variatie **Continue emissie**

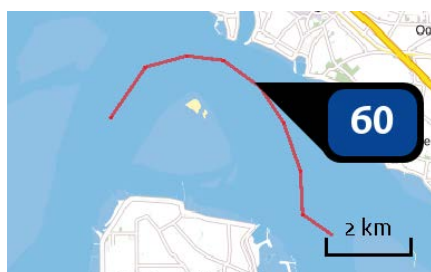

Naam **OvH_PWA**
 Locatie (X,Y) **59700, 383357**
 Uitstoothoogte **14,8 m**
 Temperatuur emissie **380,00 °C**
 Uittreeddiameter **0,3 m**
 Uittreedrichting **Verticaal geforceerd**
 Uittreedsnelheid **36,3 m/s**
 Temporele variatie **Continue emissie**



Naam **OvH_SH41**
 Locatie (X,Y) **55978, 381374**
 Uitstoothoogte **14,8 m**
 Temperatuur emissie **380,00 °C**
 Uittreeddiameter **0,3 m**
 Uittreedrichting **Verticaal geforceerd**
 Uittreedsnelheid **36,3 m/s**
 Temporele variatie **Continue emissie**
 NOx **1.277,00 kg/j**



Naam **OvH_SH51**
 Locatie (X,Y) **59869, 383110**
 Uitstoothoogte **14,8 m**
 Temperatuur emissie **380,00 °C**
 Uittreeddiameter **0,3 m**
 Uittreedrichting **Verticaal geforceerd**
 Uittreedsnelheid **36,3 m/s**
 Temporele variatie **Continue emissie**

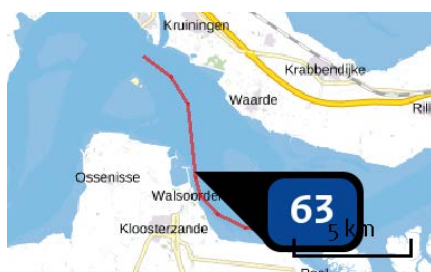

Naam **OvV_DpH**
 Locatie (X,Y) **60814, 378979**
 Uitstoothoogte **14,8 m**
 Temperatuur emissie **380,00 °C**
 Uittreeddiameter **0,3 m**
 Uittreedrichting **Verticaal geforceerd**
 Uittreedsnelheid **36,3 m/s**
 Temporele variatie **Continue emissie**



Naam **OvV_GevO**
 Locatie (X,Y) **58898, 383712**
 Uitstoothoogte **14,8 m**
 Temperatuur emissie **380,00 °C**
 Uittreeddiameter **0,3 m**
 Uittreedrichting **Verticaal geforceerd**
 Uittreedsnelheid **36,3 m/s**
 Temporele variatie **Continue emissie**



Naam **OvV_PVW**
 Locatie (X,Y) **62082, 377098**
 Uitstoothoogte **14,8 m**
 Temperatuur emissie **380,00 °C**
 Uittreeddiameter **0,3 m**
 Uittreedrichting **Verticaal geforceerd**
 Uittreedsnelheid **36,3 m/s**
 Temporele variatie **Continue emissie**



Naam **OvV_RvB**
 Locatie (X,Y) **58752, 383936**
 Uitstoothoogte **14,8 m**
 Temperatuur emissie **380,00 °C**
 Uittreeddiameter **0,3 m**
 Uittreedrichting **Verticaal geforceerd**
 Uittreedsnelheid **36,3 m/s**
 Temporele variatie **Continue emissie**



Naam **OvV_SH41**
 Locatie (X,Y) **60386, 381972**
 Uitstoothoogte **14,8 m**
 Temperatuur emissie **380,00 °C**
 Uittreeddiameter **0,3 m**
 Uittreedrichting **Verticaal geforceerd**
 Uittreedsnelheid **36,3 m/s**
 Temporele variatie **Continue emissie**

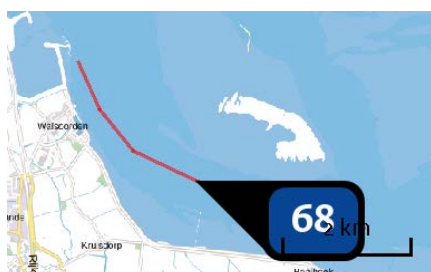

Naam **OvV_SH51**
 Locatie (X,Y) **62627, 377023**
 Uitstoothoogte **14,8 m**
 Temperatuur emissie **380,00 °C**
 Uittreeddiameter **0,3 m**
 Uittreedrichting **Verticaal geforceerd**
 Uittreedsnelheid **36,3 m/s**
 Temporele variatie **Continue emissie**
 NOx **3.475,00 kg/j**



Naam **OvV_SH61**
 Locatie (X,Y) **68739, 376954**
 Uitstoothoogte **14,8 m**
 Temperatuur emissie **380,00 °C**
 Uittreeddiameter **0,3 m**
 Uittreedrichting **Verticaal geforceerd**
 Uittreedsnelheid **36,3 m/s**
 Temporele variatie **Continue emissie**



Naam **PavT_HPW**
 Locatie (X,Y) **36467, 384239**
 Uitstoothoogte **14,8 m**
 Temperatuur emissie **380,00 °C**
 Uittreeddiameter **0,3 m**
 Uittreedrichting **Verticaal geforceerd**
 Uittreedsnelheid **36,3 m/s**
 Temporele variatie **Continue emissie**

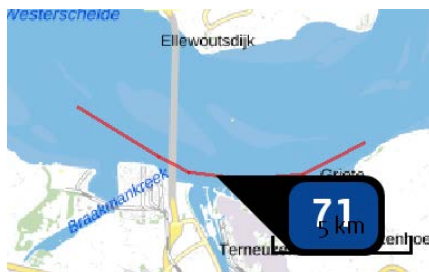

Naam **PavT_INOS**
 Locatie (X,Y) **45912, 374211**
 Uitstoothoogte **14,8 m**
 Temperatuur emissie **380,00 °C**
 Uittreeddiameter **0,3 m**
 Uittreedrichting **Verticaal geforceerd**
 Uittreedsnelheid **36,3 m/s**
 Temporele variatie **Continue emissie**
 NOx **5.024,00 kg/j**

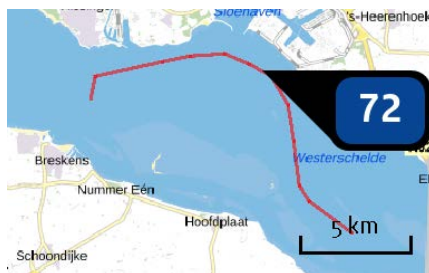

Naam **PavT_SN11**
 Locatie (X,Y) **36904, 383978**
 Uitstoothoogte **14,8 m**
 Temperatuur emissie **380,00 °C**
 Uittreeddiameter **0,3 m**
 Uittreedrichting **Verticaal geforceerd**
 Uittreedsnelheid **36,3 m/s**
 Temporele variatie **Continue emissie**



Naam PavT_SN31
 Locatie (X,Y) 39224, 380978
 Uitstoothoogte 14,8 m
 Temperatuur emissie 380,00 °C
 Uittreeddiameter 0,3 m
 Uittreedrichting Verticaal geforceerd
 Uittreedsnelheid 36,3 m/s
 Temporele variatie Continue emissie



Naam PuvT_INOS
 Locatie (X,Y) 49470, 374509
 Uitstoothoogte 14,8 m
 Temperatuur emissie 380,00 °C
 Uittreeddiameter 0,3 m
 Uittreedrichting Verticaal geforceerd
 Uittreedsnelheid 36,3 m/s
 Temporele variatie Continue emissie
 NOx 646,00 kg/j



Naam PuvT_SH41
 Locatie (X,Y) 52359, 376168
 Uitstoothoogte 14,8 m
 Temperatuur emissie 380,00 °C
 Uittreeddiameter 0,3 m
 Uittreedrichting Verticaal geforceerd
 Uittreedsnelheid 36,3 m/s
 Temporele variatie Continue emissie



Naam PuvT_SN31
 Locatie (X,Y) 38823, 378497
 Uitstoothoogte 14,8 m
 Temperatuur emissie 380,00 °C
 Uittreeddiameter 0,3 m
 Uittreedrichting Verticaal geforceerd
 Uittreedsnelheid 36,3 m/s
 Temporele variatie Continue emissie



Naam **Wal_SH41**
 Locatie (X,Y) **59223, 383788**
 Uitstoothoogte **14,8 m**
 Temperatuur emissie **380,00 °C**
 Uittreeddiameter **0,3 m**
 Uittreedrichting **Verticaal geforceerd**
 Uittreedsnelheid **36,3 m/s**
 Temporele variatie **Continue emissie**



Naam **VA_SH72**
 Locatie (X,Y) **71579, 379435**
 Uitstoothoogte **14,8 m**
 Temperatuur emissie **380,00 °C**
 Uittreeddiameter **0,3 m**
 Uittreedrichting **Verticaal geforceerd**
 Uittreedsnelheid **36,3 m/s**
 Temporele variatie **Continue emissie**



Naam **Wal_DpH**
 Locatie (X,Y) **60630, 381425**
 Uitstoothoogte **14,8 m**
 Temperatuur emissie **380,00 °C**
 Uittreeddiameter **0,3 m**
 Uittreedrichting **Verticaal geforceerd**
 Uittreedsnelheid **36,3 m/s**
 Temporele variatie **Continue emissie**



Naam **Wal_GevO**
 Locatie (X,Y) **56861, 383355**
 Uitstoothoogte **14,8 m**
 Temperatuur emissie **380,00 °C**
 Uittreeddiameter **0,3 m**
 Uittreedrichting **Verticaal geforceerd**
 Uittreedsnelheid **36,3 m/s**
 Temporele variatie **Continue emissie**

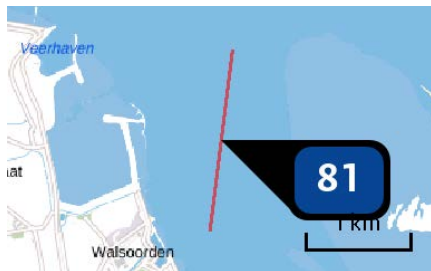

Naam **Wal_PVW**
 Locatie (X,Y) **61406, 378939**
 Uitstoothoogte **14,8 m**
 Temperatuur emissie **380,00 °C**
 Uittreeddiameter **0,3 m**
 Uittreedrichting **Verticaal geforceerd**
 Uittreedsnelheid **36,3 m/s**
 Temporele variatie **Continue emissie**



Naam **Wal_RvB**
 Locatie (X,Y) **56782, 383317**
 Uitstoothoogte **14,8 m**
 Temperatuur emissie **380,00 °C**
 Uittreeddiameter **0,3 m**
 Uittreedrichting **Verticaal geforceerd**
 Uittreedsnelheid **36,3 m/s**
 Temporele variatie **Continue emissie**

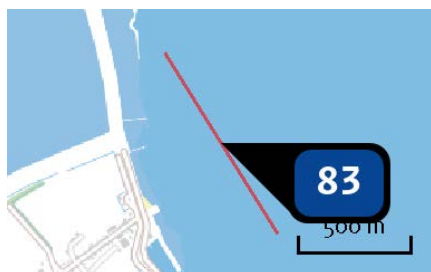

Naam **Wal_SH51**
 Locatie (X,Y) **61045, 378480**
 Uitstoothoogte **14,8 m**
 Temperatuur emissie **380,00 °C**
 Uittreeddiameter **0,3 m**
 Uittreedrichting **Verticaal geforceerd**
 Uittreedsnelheid **36,3 m/s**
 Temporele variatie **Continue emissie**

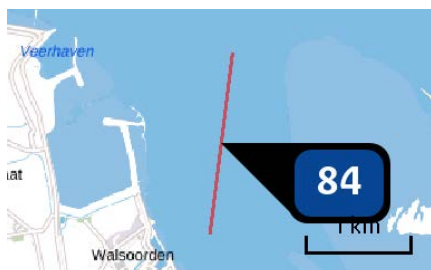

Naam **Wal_wals**
 Locatie (X,Y) **61406, 378939**
 Uitstoothoogte **14,8 m**
 Temperatuur emissie **380,00 °C**
 Uittreeddiameter **0,3 m**
 Uittreedrichting **Verticaal geforceerd**
 Uittreedsnelheid **36,3 m/s**
 Temporele variatie **Continue emissie**
 NOx **134,00 kg/j**



Naam **OvV_SN51**
 Locatie (X,Y) **60834, 379182**
 Uitstoothoogte **14,8 m**
 Temperatuur emissie **380,00 °C**
 Uittreeddiameter **0,3 m**
 Uittreedrichting **Verticaal geforceerd**
 Uittreedsnelheid **36,3 m/s**
 Temporele variatie **Continue emissie**



Naam **DvVa_SN51**
 Locatie (X,Y) **62362, 377083**
 Uitstoothoogte **14,8 m**
 Temperatuur emissie **380,00 °C**
 Uittreeddiameter **0,3 m**
 Uittreedrichting **Verticaal geforceerd**
 Uittreedsnelheid **36,3 m/s**
 Temporele variatie **Continue emissie**

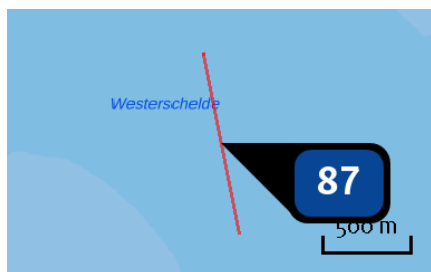

Naam **VbB_SH71**
 Locatie (X,Y) **73245, 378110**
 Uitstoothoogte **14,8 m**
 Temperatuur emissie **380,00 °C**
 Uittreeddiameter **0,3 m**
 Uittreedrichting **Verticaal geforceerd**
 Uittreedsnelheid **36,3 m/s**
 Temporele variatie **Continue emissie**



Naam **DvH_SN51**
 Locatie (X,Y) **62010, 381375**
 Uitstoothoogte **14,8 m**
 Temperatuur emissie **380,00 °C**
 Uittreeddiameter **0,3 m**
 Uittreedrichting **Verticaal geforceerd**
 Uittreedsnelheid **36,3 m/s**
 Temporele variatie **Continue emissie**



Naam **Wal_SN51**
 Locatie (X,Y) **61040, 381147**
 Uitstoothoogte **14,8 m**
 Temperatuur emissie **380,00 °C**
 Uittreeddiameter **0,3 m**
 Uittreedrichting **Verticaal geforceerd**
 Uittreedsnelheid **36,3 m/s**
 Temporele variatie **Continue emissie**



Naam **OvV_Wals**
 Locatie (X,Y) **62082, 377098**
 Uitstoothoogte **14,8 m**
 Temperatuur emissie **380,00 °C**
 Uittreeddiameter **0,3 m**
 Uittreedrichting **Verticaal geforceerd**
 Uittreedsnelheid **36,3 m/s**
 Temporele variatie **Continue emissie**

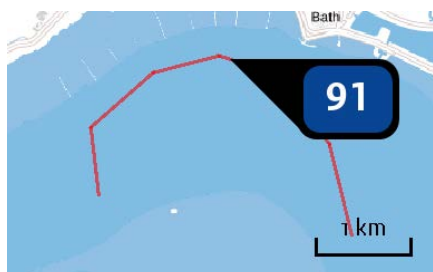

Naam **DvBa_SN61**
 Locatie (X,Y) **72066, 379456**
 Uitstoothoogte **14,8 m**
 Temperatuur emissie **380,00 °C**
 Uittreeddiameter **0,3 m**
 Uittreedrichting **Verticaal geforceerd**
 Uittreedsnelheid **36,3 m/s**
 Temporele variatie **Continue emissie**

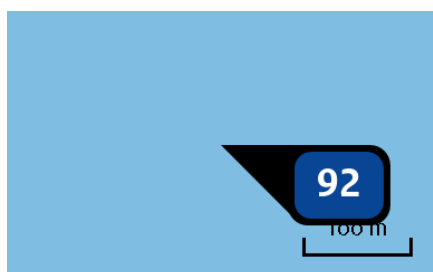

Naam **SH41**
 Locatie (X,Y) **55652, 380187**
 Uitstoothoogte **14,8 m**
 Temperatuur emissie **380,00 °C**
 Uittreeddiameter **0,3 m**
 Uittreedrichting **Verticaal geforceerd**
 Uittreedsnelheid **36,3 m/s**
 Temporele variatie **Continue emissie**
 NOx **6.079,00 kg/j**

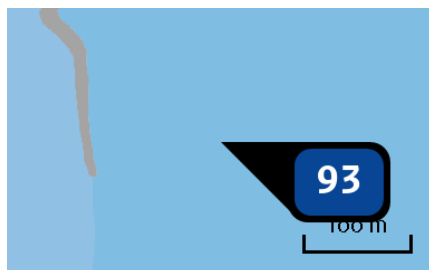

Naam **SH51**
 Locatie (X,Y) **60796, 378876**
 Uitstoothoogte **14,8 m**
 Temperatuur emissie **380,00 °C**
 Uittreeddiameter **0,3 m**
 Uittreedrichting **Verticaal geforceerd**
 Uittreedsnelheid **36,3 m/s**
 Temporele variatie **Continue emissie**
 NOx **2.451,00 kg/j**

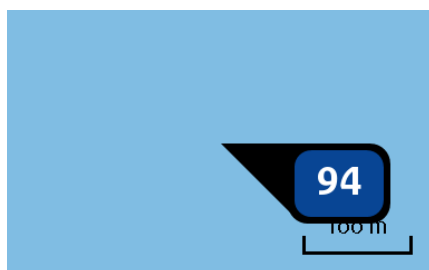

Naam **PWALS-PVW**
 Locatie (X,Y) **61508, 379793**
 Uitstoothoogte **14,8 m**
 Temperatuur emissie **380,00 °C**
 Uittreeddiameter **0,3 m**
 Uittreedrichting **Verticaal geforceerd**
 Uittreedsnelheid **36,3 m/s**
 Temporele variatie **Continue emissie**
 NOx **12.727,00 kg/j**

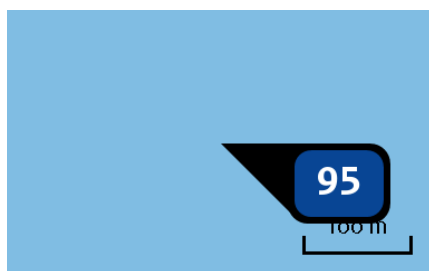

Naam **INOS**
 Locatie (X,Y) **51257, 375379**
 Uitstoothoogte **14,8 m**
 Temperatuur emissie **380,00 °C**
 Uittreeddiameter **0,3 m**
 Uittreedrichting **Verticaal geforceerd**
 Uittreedsnelheid **36,3 m/s**
 Temporele variatie **Continue emissie**
 NOx **2.941,00 kg/j**



Naam **PVH**
 Locatie (X,Y) **58639, 383894**
 Uitstoothoogte **14,8 m**
 Temperatuur emissie **380,00 °C**
 Uittreeddiameter **0,3 m**
 Uittreedrichting **Verticaal geforceerd**
 Uittreedsnelheid **36,3 m/s**
 Temporele variatie **Continue emissie**
 NOx **2.941,00 kg/j**

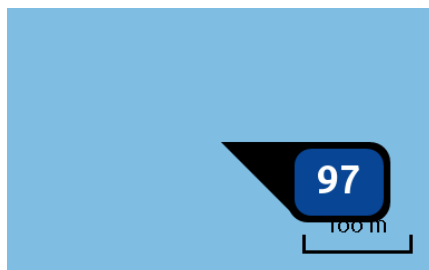

Naam SH61
 Locatie (X,Y) 71332, 379431
 Uitstoothoogte 14,8 m
 Temperatuur emissie 380,00 °C
 Uittreeddiameter 0,3 m
 Uittreedrichting Verticaal geforceerd
 Uittreedsnelheid 36,3 m/s
 Temporele variatie Continue emissie
 NOx 980,00 kg/j

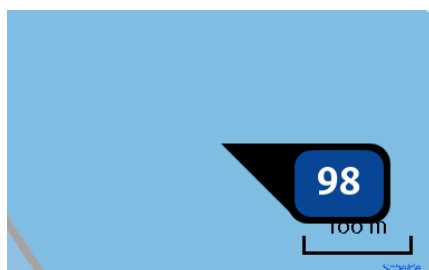

Naam SH71
 Locatie (X,Y) 74359, 374790
 Uitstoothoogte 14,8 m
 Temperatuur emissie 380,00 °C
 Uittreeddiameter 0,3 m
 Uittreedrichting Verticaal geforceerd
 Uittreedsnelheid 36,3 m/s
 Temporele variatie Continue emissie
 NOx 980,00 kg/j

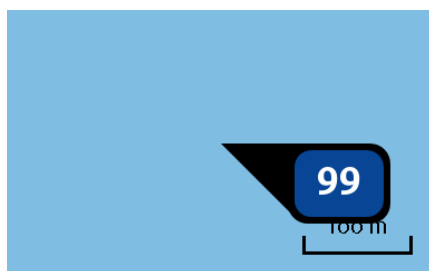

Naam SN31
 Locatie (X,Y) 45065, 378115
 Uitstoothoogte 14,8 m
 Temperatuur emissie 380,00 °C
 Uittreeddiameter 0,3 m
 Uittreedrichting Verticaal geforceerd
 Uittreedsnelheid 36,3 m/s
 Temporele variatie Continue emissie
 NOx 980,00 kg/j

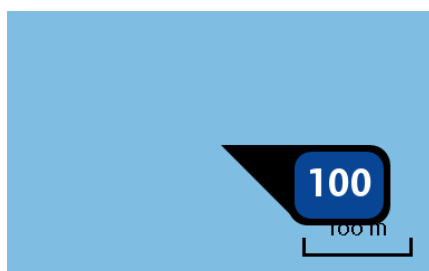

Naam SN11
 Locatie (X,Y) 29155, 382725
 Uitstoothoogte 14,8 m
 Temperatuur emissie 380,00 °C
 Uittreeddiameter 0,3 m
 Uittreedrichting Verticaal geforceerd
 Uittreedsnelheid 36,3 m/s
 Temporele variatie Continue emissie
 NOx 2.157,00 kg/j

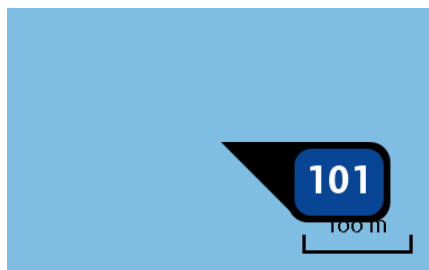

Naam	HPW-3
Locatie (X,Y)	28214, 381714
Uitstoothoogte	14,8 m
Temperatuur emissie	380,00 °C
Uittreeddiameter	0,3 m
Uittreedrichting	<u>Verticaal geforceerd</u>
Uittreedsnelheid	36,3 m/s
Temporele variatie	Continue emissie
NOx	5.713,00 kg/j

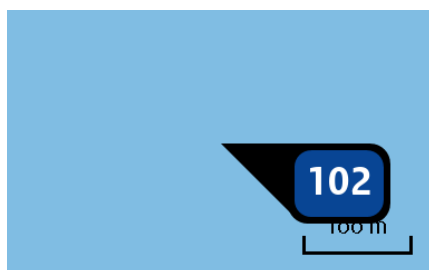

Naam	SH72
Locatie (X,Y)	73144, 378617
Uitstoothoogte	14,8 m
Temperatuur emissie	380,00 °C
Uittreeddiameter	0,3 m
Uittreedrichting	<u>Verticaal geforceerd</u>
Uittreedsnelheid	36,3 m/s
Temporele variatie	Continue emissie

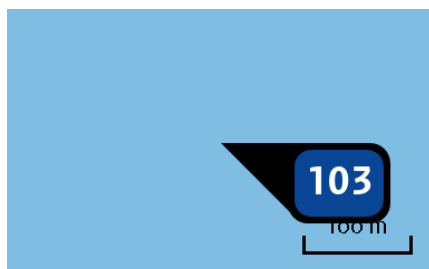

Naam	SN51
Locatie (X,Y)	63133, 379886
Uitstoothoogte	14,8 m
Temperatuur emissie	380,00 °C
Uittreeddiameter	0,3 m
Uittreedrichting	<u>Verticaal geforceerd</u>
Uittreedsnelheid	36,3 m/s
Temporele variatie	Continue emissie



Naam	RvB
Locatie (X,Y)	52347, 377948
Uitstoothoogte	14,8 m
Temperatuur emissie	380,00 °C
Uittreeddiameter	0,3 m
Uittreedrichting	<u>Verticaal geforceerd</u>
Uittreedsnelheid	36,3 m/s
Temporele variatie	Continue emissie

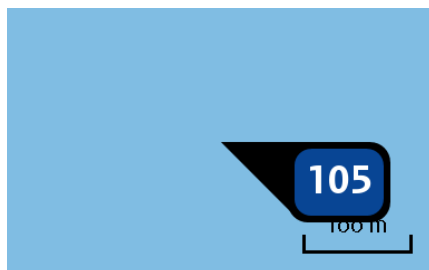

Naam	HP1
Locatie (X,Y)	32444, 381773
Uitstoothoogte	14,8 m
Temperatuur emissie	380,00 °C
Uittreeddiameter	0,3 m
Uittreedrichting	<u>Verticaal geforceerd</u>
Uittreedsnelheid	36,3 m/s
Temporele variatie	Continue emissie

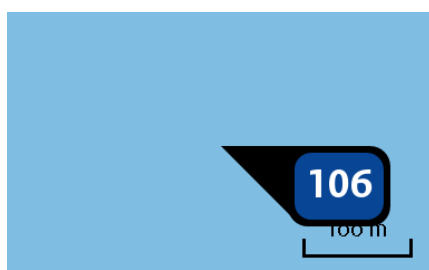

Naam	SN61
Locatie (X,Y)	70671, 378025
Uitstoothoogte	14,8 m
Temperatuur emissie	380,00 °C
Uittreeddiameter	0,3 m
Uittreedrichting	<u>Verticaal geforceerd</u>
Uittreedsnelheid	36,3 m/s
Temporele variatie	Continue emissie

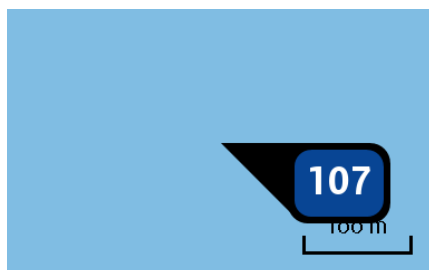

Naam	SN41
Locatie (X,Y)	53663, 383884
Uitstoothoogte	14,8 m
Temperatuur emissie	380,00 °C
Uittreeddiameter	0,3 m
Uittreedrichting	<u>Verticaal geforceerd</u>
Uittreedsnelheid	36,3 m/s
Temporele variatie	Continue emissie

Disclaimer

Hoewel verstrekte gegevens kunnen dienen ter onderbouwing van een vergunningaanvraag, kunnen er geen rechten aan worden ontleend. De eigenaar van AERIUS aanvaardt geen aansprakelijkheid voor de inhoud van de door de gebruiker aangeboden informatie. Bovenstaande gegevens zijn enkel bruikbaar tot er een nieuwe versie van AERIUS beschikbaar is. AERIUS is een geregistreerd handelsmerk in Europa. Alle rechten die niet expliciet worden verleend, zijn voorbehouden.

Rekenbasis

Deze berekening is tot stand gekomen op basis van:

AERIUS versie 2020_20210525_2040287d5b

Database versie 2020_20210713_c09c249ebe

Voor meer informatie over de gebruikte methodiek en data zie:

<https://www.aerius.nl/nl/factsheets/release/aerius-calculator-2020>