



RVO jaarkalender

Als agrarisch ondernemer doet u vaak een melding of registratie bij ons. We hebben de belangrijke datums voor u op een rij gezet.

2023

 **STARTDATUM VAN EEN ACTIVITEIT OF MELDINGSPERIODE**

 **DEADLINE OM GEGEVENS IN TE LEVEREN OF ACTIVITEIT AF TE RONDEN**

JANUARI

ZON	MA	DI	WO	DO	VRIJ	ZA
1	2	3	4	5	6	7
8	9	10	11	12	13	14
15	16	17	18	19	20	21
22	23	24	25	26	27	28
29	30	31				

FEBRUARI

ZON	MA	DI	WO	DO	VRIJ	ZA
			1	2	3	4
5	6	7	8	9	10	11
12	13	14	15	16	17	18
19	20	21	22	23	24	25
26	27	28				

MAART

ZON	MA	DI	WO	DO	VRIJ	ZA
			1	2	3	4
5	6	7	8	9	10	11
12	13	14	15	16	17	18
19	20	21	22	23	24	25
26	27	28	29	30	31	

1 januari – 31 januari

Brief gekregen over Aanvullende gegevens mest van 2022? Lever ze aan met het formulier. Ook met derogatie over 2022.

In 2023 mest bovengronds uitrijden? Meld dit deze maand bij ons. Let op: met derogatie mag u geen mest bovengronds uitrijden.

1 maart – 31 maart

Varkens- of pluimveehouder? Geef de uitstoot van vervuilende stoffen door in het European Pollutant Release Transfer Register (E-PRTR).

1 maart – 15 mei

Met de Gecombineerde opgave meldt u zich aan voor de GLB-subsidies. En u levert gegevens aan voor de landbouwtelling en de mestwetgeving. Glastuinders geven hun aardgasgebruik door via de Gecombineerde opgave.

1 januari – 15 mei

Meld u aan voor stikstofdifferentiatie als u hoge gewasopbrengsten heeft.

1 januari – 31 augustus

Waterverdunde mest uitrijden op klei- en veengronden? Dat mag onder voorwaarden in deze periode. De eerste keer meldt u bij ons.

1 februari – 15 mei

Werk uw perceelsregistratie bij. Let op: vanaf 2023 registreert u ook de landschapselementen die u beheert. U kunt voor deze elementen GLB-subsidie krijgen.

Notities

<input type="checkbox"/>	-----
<input type="checkbox"/>	-----
<input type="checkbox"/>	-----
<input type="checkbox"/>	-----
<input type="checkbox"/>	-----
<input type="checkbox"/>	-----



RVO jaarkalender

Als agrarisch ondernemer doet u vaak een melding of registratie bij ons. We hebben de belangrijke datums voor u op een rij gezet.

2023

 **STARTDATUM VAN EEN ACTIVITEIT OF MELDINGSPERIODE**

 **DEADLINE OM GEGEVENS IN TE LEVEREN OF ACTIVITEIT AF TE RONDEN**

APRIL

ZON MA DI WO DO VRIJ ZA

						1
2	3	4	5	6	7	8
9	10	11	12	13	14	15
16	17	18	19	20	21	22
23	24	25	26	27	28	29

MEI

ZON MA DI WO DO VRIJ ZA

	1	2	3	4	5	6
7	8	9	10	11	12	13
14	15	16	17	18	19	20
21	22	23	24	25	26	27
28	29	30	31			

JUNI

ZON MA DI WO DO VRIJ ZA

				1	2	3
4	5	6	7	8	9	10
11	12	13	14	15	16	17
18	19	20	21	22	23	24
25	26	27	28	29	30	

1 februari – 15 mei

Werk uw perceelsregistratie bij. Let op: vanaf 2023 registreert u ook de landschapselementen die u beheert. U kunt voor deze elementen GLB-subsidie krijgen.

1 maart – 15 mei

Doe de Gecombineerde opgave. Daarmee meldt u zich aan voor de GLB-subsidies. En u levert gegevens aan voor de landbouwtelling en de mestwetgeving. Glastuinders geven hun aardgasgebruik door via de Gecombineerde opgave.

1 januari – 31 augustus

Waterverdunde mest uitrijden op klei- en veengronden? Dat mag onder voorwaarden in deze periode. De eerste keer meldt u bij ons.

1 januari – 15 mei

Meld u aan voor stikstofdifferentiatie als u hoge gewasopbrengsten heeft.

16 mei - 30 november

Andere gewassen of andere eco-activiteiten dan doorgegeven in de Gecombineerde opgave? In deze periode meldt u dat bij ons.

1 juni - 31 augustus

Grasland op zand- of lössgrond vernieuwen? Dat mag onder voorwaarden in deze maanden. U meldt dit bij ons.

Tip

Intekenen van percelen of invullen van de Gecombineerde opgave.

Lastig?

Neem contact met ons op.

**Bel 088 042 42 42
of via de chat op rvo.nl**

Notities



RVO jaarkalender

Als agrarisch ondernemer doet u vaak een melding of registratie bij ons. We hebben de belangrijke datums voor u op een rij gezet.

2023

- STARTDATUM VAN EEN ACTIVITEIT OF MELDINGSPERIODE
- DEADLINE OM GEGEVENS IN TE LEVEREN OF ACTIVITEIT AF TE RONDEN

JULI

ZON	MA	DI	WO	DO	VRIJ	ZA
						1
2	3	4	5	6	7	8
9	10	11	12	13	14	15
16	17	18	19	20	21	22
23	24	25	26	27	28	29

AUGUSTUS

ZON	MA	DI	WO	DO	VRIJ	ZA
30	31	1	2	3	4	5
6	7	8	9	10	11	12
13	14	15	16	17	18	19
20	21	22	23	24	25	26
27	28	29	30	31		

SEPTEMBER

ZON	MA	DI	WO	DO	VRIJ	ZA
					1	2
3	4	5	6	7	8	9
10	11	12	13	14	15	16
17	18	19	20	21	22	23
24	25	26	27	28	29	30

1 januari – 31 augustus

Waterverdunde mest uitrijden op klei- en veengronden? Dat mag onder voorwaarden in deze periode. De eerste keer meldt u bij ons.

16 mei - 30 november

Andere gewassen of andere eco-activiteiten dan doorgegeven in de Gecombineerde opgave? In deze periode meldt u dat bij ons.

1 juni - 31 augustus

Grasland op zand- of lössgrond vernieuwen? Dat mag onder voorwaarden in deze maanden. U meldt dit bij ons.

Vanaf 1 juli

Bent u glastuinder en valt u onder de CO2-regeling? Dan gelden vanaf 1 juli de energiebesparingsplicht en informatieplicht voor u. Meer dan 170 duizend kubieke meter gas of meer dan 10 miljoen kilowattuur elektriciteit? Dan heeft u ook een onderzoeksplicht naar besparingen.

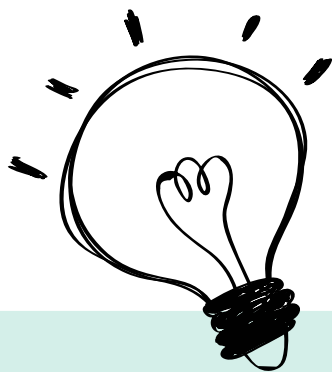

Tip

Verduurzaam uw bedrijf. Er zijn verschillende regelingen en projecten die u daarbij helpen.

Kijk op:

rvo.nl/duurzame-landbouw.

Notities

- _____
- _____
- _____
- _____
- _____



RVO jaarkalender

Als agrarisch ondernemer doet u vaak een melding of registratie bij ons. We hebben de belangrijke datums voor u op een rij gezet.

2023

 **STARTDATUM VAN EEN ACTIVITEIT OF MELDINGSPERIODE**

 **DEADLINE OM GEGEVENS IN TE LEVEREN OF ACTIVITEIT AF TE RONDEN**

OKTOBER

ZON MA DI WO DO VRIJ ZA

1	2	3	4	5	6	7
8	9	10	11	12	13	14
15	16	17	18	19	20	21
22	23	24	25	26	27	28
29	30	31				

NOVEMBER

ZON MA DI WO DO VRIJ ZA

			1	2	3	4
5	6	7	8	9	10	11
12	13	14	15	16	17	18
19	20	21	22	23	24	25
26	27	28	29	30		

DECEMBER

ZON MA DI WO DO VRIJ ZA

					1	2
3	4	5	6	7	8	9
10	11	12	13	14	15	16
17	18	19	20	21	22	23
24	25	26	27	28	29	30
31						

Vanaf 1 juli

Bent u glastuinder en valt u onder de CO2-regeling? Dan gelden vanaf 1 juli de energiebesparingsplicht en informatieplicht voor u. Meer dan 170 duizend kubieke meter gas of meer dan 10 miljoen kilowattuur elektriciteit? Dan heeft u ook een onderzoeksplicht naar besparingen.

15 oktober - 30 november

Doe de definitieve aanvraag voor het GLB 2023. Zorg dat alle gegevens over uw gewassen en eco-activiteiten kloppen.

Meld u aan voor het GLB in 2024. Deze verplichte aanmelding is nu eerder. Zo kunt u zich beter voorbereiden.

16 mei - 30 november

Andere gewassen of andere eco-activiteiten dan doorgegeven in de Gecombineerde opgave? In deze periode meldt u dat bij ons.

Voor 31 december

Kloppen uw gegevens over fosfaat-, varkens- of pluimveerechten?

In bepaalde gevallen mag u organische mest uitrijden. Meld het wel bij ons.

Tip

Blijf op de hoogte van alle regelingen, projecten en wijzigingen in regels. Meldt u zich aan voor de wekelijkse RVO-nieuwsbrief agrarisch.

Ga naar [rvo.nl](https://www.rvo.nl).

Notities

<input type="checkbox"/>	-----
<input type="checkbox"/>	-----
<input type="checkbox"/>	-----
<input type="checkbox"/>	-----
<input type="checkbox"/>	-----

