

Projectberekening

Dit document geeft een overzicht van de invoer en rekenresultaten van een Projectberekening met AERIUS Calculator. De berekening is uitgevoerd binnen stikstofgevoelige Natura 2000-gebieden, op rekenpunten die overlappen met habitattypen en/of leefgebieden die aangewezen zijn in het kader van de Wet natuurbescherming, gekoppeld aan een aangewezen soort, of nog onbekend maar mogelijk wel relevant, en waar tevens sprake is van een overbelaste of bijna overbelaste situatie voor stikstof.



- [Overzicht](#)
- [Samenvatting situaties](#)
- [Resultaten](#)
- [Detailgegevens per emissiebron](#)

*Deze PDF is een digitaal bestand dat weer in te lezen is in AERIUS. Meer toelichting over deze PDF kunt u vinden in een bijbehorende leeswijzer. Deze leeswijzer en overige documentatie is te raadplegen via:
www.aerius.nl/handleidingen-en-leeswijzers*



Contactgegevens

Rechtspersoon

Inrichtingslocatie

Activiteit

Omschrijving

Toelichting

Berekening

AERIUS kenmerk

S4FgpxzGdn7g

Datum berekening

24 april 2023, 14:11

Rekenconfiguratie

Wnb-rekengrid

Totale emissie

20200291 Wolhandkrabvisserij visroutes - Beoogd

Rekenjaar

2025

Emissie NH₃

0,7 kg/j

Emissie NO_x

629,5 kg/j

Resultaten

20200291 Wolhandkrabvisserij visroutes - Beoogd

Hoogste bijdrage

-

Hexagon

Gebied

Gekarteerd oppervlak met toename (ha)

-

Gekarteerd oppervlak met afname (ha)

-

Grootste toename

-

Grootste afname





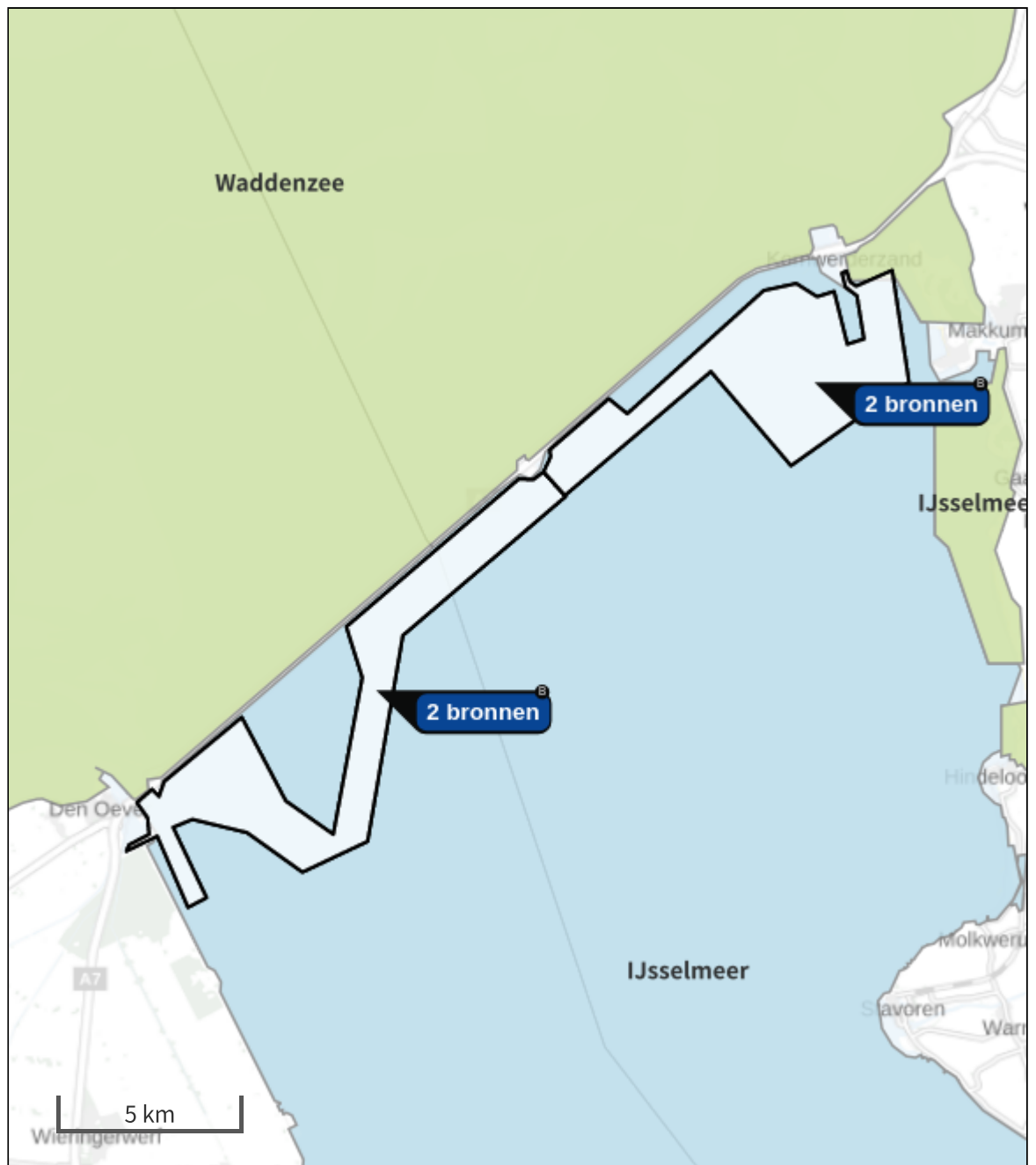

-

20200291 Wolhandkrabvisserij visroutes (Beoogd), rekenjaar 2025

Emissiebronnen	Emissie NH ₃	Emissie NO _x
1 Anders... Anders... Visgebied Den Oever	0,1 kg/j	102,2 kg/j
2 Anders... Anders... Vaargebied Den Oever	0,3 kg/j	245,0 kg/j
3 Anders... Anders... Visgebied Kornwerderzand	0,1 kg/j	102,2 kg/j
4 Anders... Anders... Vaargebied Kornwerderzand	0,2 kg/j	180,2 kg/j

Hoogste af- en toename op (bijna) overbelaste stikstofgevoelige Natura 2000 gebieden.



- | | |
|---|--|
|  Habitatrictlijn |  Grootste toename (projectberekening) |
|  Vogelrichtlijn |  Grootste afname (projectberekening) |
|  Vogelrichtlijn, Habitatrictlijn |  Hoogste totaal (achtergrond + projectberekening) |
|  Niet bepaald | |

De letters bij de bronlabels op de kaart geven bij welke type situaties de bronnen horen: beoogde situatie (B), referentiesituatie (R) en/of salderingssituatie (S).

Resultaten stikstofgevoelige Natura 2000 gebieden situatie "20200291
Wolhandkrabvisserij visroutes" (Beoogd) incl. saldering e/o referentie

	Berekend (ha gekarteed)	Hoogste totale depositie (mol N/ha/jr)	Met toename (ha gekarteed)	Grootste toename (mol N/ha/jr)	Met afname (ha gekarteed)	Grootste afname (mol N/ha/jr)
Totaal	-	-	-	-	-	-

20200291 Wolhandkrabvisserij visroutes, Rekenjaar 2025

1 Anders... | Anders...

Naam	Visgebied Den Oever	Uittreedhoogte	3,0 m	NO _x	102,2 kg/j
		Warmteinhoud	<u>0,000 MW</u>	NH ₃	0,1 kg/j
Locatie	X:138612,32 Y:552975,81	Spreiding	0 m		
Oppervlakte	2.511,37 ha				
Wijze van ventilatie	Niet geforceerd				
Temporele variatie	<u>Continue Emissie</u>				

2 Anders... | Anders...

Naam	Vaargebied Den Oever	Uittreedhoogte	3,0 m	NO _x	245,0 kg/j
		Warmteinhoud	<u>0,000 MW</u>	NH ₃	0,3 kg/j
Locatie	X:138612,32 Y:552975,81	Spreiding	0 m		
Oppervlakte	2.511,37 ha				
Wijze van ventilatie	Niet geforceerd				
Temporele variatie	<u>Continue Emissie</u>				

3 Anders... | Anders...

Naam	Visgebied Kornwerderzand	Uittreedhoogte	3,0 m	NO _x	102,2 kg/j
		Warmteinhoud	<u>0,000 MW</u>	NH ₃	0,1 kg/j
Locatie	X:150812,84 Y:561534,89	Spreiding	0 m		
Oppervlakte	2.368,79 ha				
Wijze van ventilatie	Niet geforceerd				
Temporele variatie	<u>Continue Emissie</u>				

4 Anders... | Anders...

Naam	Vaargebied Kornwerderzand	Uittreedhoogte	3,0 m	NO _x	180,2 kg/j
		Warmteinhoud	<u>0,000 MW</u>	NH ₃	0,2 kg/j
Locatie	X:150812,84 Y:561534,89	Spreiding	0 m		
Oppervlakte	2.369,18 ha				
Wijze van ventilatie	Niet geforceerd				
Temporele variatie	<u>Continue Emissie</u>				

Disclaimer

Hoewel verstrekte gegevens kunnen dienen ter onderbouwing van een vergunningaanvraag, kunnen er geen rechten aan worden ontleend. De eigenaar van AERIUS aanvaardt geen aansprakelijkheid voor de inhoud van de door de gebruiker aangeboden informatie. Bovenstaande gegevens zijn enkel bruikbaar tot er een nieuwe versie van AERIUS beschikbaar is. AERIUS is een geregistreerd handelsmerk in Europa. Alle rechten die niet expliciet worden verleend, zijn voorbehouden.

Rekenbasis

Deze berekening is tot stand gekomen op basis van
 AERIUS versie 2022.1_20230405_989cfb3815
 Database versie 2022.1_989cfb3815
 Voor meer informatie over de gebruikte methodiek en data zie:
<https://www.aerius.nl/>