



Handleiding

Naam bestand: Handleiding basispremie en/of eco-regeling intrekken GLB 2023
Horend bij: Stappenplan GLB-aanvraag 2023
Website: [GLB-subsidies 2023 aanvragen](#)

Stap 3.1.1: Wilt u uw basispremie en/of eco-regeling (gedeeltelijk) intrekken?

Ga in de Gecombineerde opgave eerst naar het onderdeel Grond > Regelingen per perceel. Daar geeft u aan op welke percelen u de basispremie en/of eco-regeling intrekt. In het voorbeeld hieronder ziet u dat alleen op perceel 170 de basispremie en de eco-regeling is aangevraagd. Dit herkent u aan de gekleurde letter 'B' en 'E'. Bij het betreffende perceel klikt u aan de rechterkant op het potloodje.

Gecombineerde opgave 2023

Uitloggen

< Terug naar de website

Hulp nodig?

Regelingen per perceel

Voor welke regelingen wilt u dat uw percelen meetellen?

Bij elk perceel ziet u voor welke GLB-regeling een perceel kan meetellen. En of een perceel kan meetellen voor de mestwetgeving. In de legenda vindt u een uitleg wat u moet doen om een perceel goed op te geven. Nadat u het perceel heeft opgeslagen, ziet u voor welke regelingen het perceel meetelt.

Legenda:

- Perceel nog niet opgegeven of opgeslagen.
- Perceel aanpassen.
- Perceel opgegeven en opgeslagen.
- Perceel heeft een melding.
- Perceel door u aangepast. Controleer dit perceel opnieuw.

Regelingen GLB en mest:

- B** Perceel kan meetellen voor de basispremie
- B** Perceel opgegeven voor de basispremie
- E** Perceel kan meetellen voor de eco-regeling
- E** Perceel opgegeven voor de eco-regeling
- BW** Perceel kan meetellen voor de brede weersverzekering
- BW** Perceel opgegeven voor de brede weersverzekering
- M** Perceel kan meetellen voor de mestwetgeving
- M** Perceel opgegeven voor de mestwetgeving

Status	Naam - nummer	Gewas	Oppervlakte	Regelingen	Melding	Aanpassen
<input checked="" type="checkbox"/>	boom - 1008	Bos- en haagplanten, open grond (1067)	0,0070 ha	B 0,0000 ha E 0,0000 ha BW M 0,0000 ha		
<input checked="" type="checkbox"/>	Perceel - 170	Grasland, blijvend (265)	3,7170 ha	B 3,7170 ha E 3,7170 ha BW M 0,0000 ha		

- Startpagina
- Uw gegevens
- Bedrijfsvoering
- Biologische landbouw
- Dieren
- Regelingen GLB
- Grond
- Uw percelen
- Regelingen per perceel**
- Overzicht GLB regelingen
- Overzicht Mest en grond
- Appels en peren
- Oppervlakte en aantal appel- en perenbomen
- Berekening
- Drainage
- Bodembewerking en -bedekking op bouwland
- Mest
- Tuinbouw
- Machines en precisielandbouw
- Ondertekenen en versturen

Controleer nu of het vinkje van de basispremie en/of eco-regeling op het perceel uitstaat. In het voorbeeld hieronder ziet u dat de basispremie en de eco-regeling is aangevinkt.

[← Terug naar Regelingen per perceel](#)

GLB-regelingen

B Basispremie

Dit perceel kunt u laten meetellen voor de basispremie. Wilt u dit niet? Haal dan het vinkje weg. i

Basispremie ←

E Eco-regeling

Wilt u dit perceel laten meetellen voor de eco-regeling? Zet een vinkje en kies de eco-activiteit(en). i

Eco-regeling ←

Uw perceel ligt in gebied i

3 i

Welke eco-activiteit(en) kiest u op dit perceel? i

Grasklaver Verwijderen

Maak een keuze v

Niet-productieve grond

Wilt u dit perceel opgeven als niet-productieve grond? Zet een vinkje. i

Niet-productieve grond

Brede weersverzekering

U heeft de brede weersverzekering niet aangevraagd.

Mest

Natuurgrond en primaire waterkeringen

Heeft u dit perceel als natuurgrond in gebruik? Of als een primaire waterkering zonder feitelijke beschikingsmacht? Zet een vinkje. i

Natuurgrond i

Primaire waterkering zonder feitelijke beschikingsmacht i

Fosfaatdifferentiatie

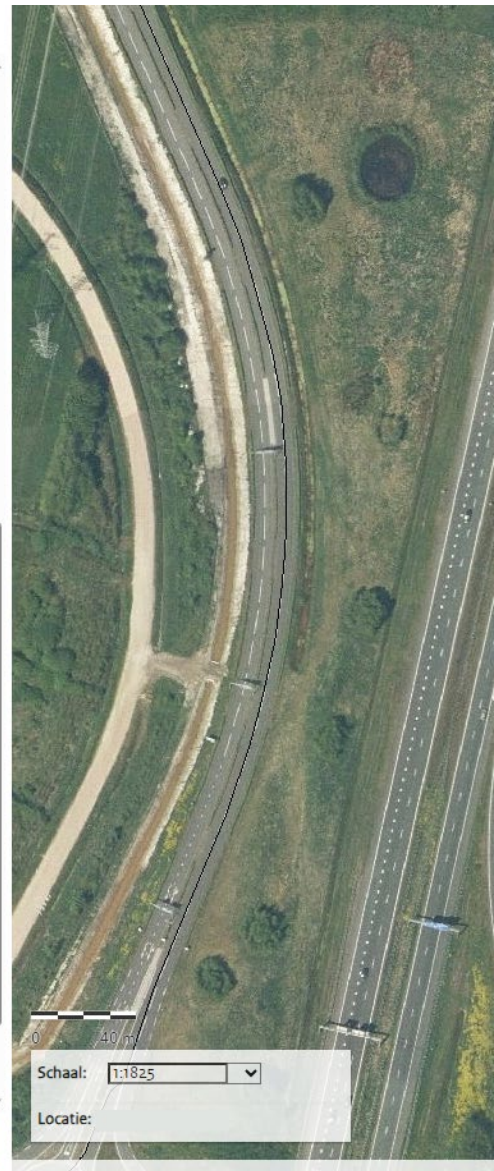

Ziet u het onderstaande in beeld? Dan is het gelukt om de basispremie en de eco-regeling op het betreffende perceel in te trekken.

GLB-regelingen

B Basispremie

Dit perceel kunt u laten meetellen voor de basispremie. Wilt u dit niet? Haal dan het vinkje weg.



Basispremie

E Eco-regeling

Wilt u dit perceel laten meetellen voor de eco-regeling? Zet een vinkje en kies de eco-activiteit(en).



Eco-regeling

Moet u op meer percelen de GLB-subsidie uitvinken? Klik dan op 'Opslaan en volgend perceel'. Herhaal de controle op alle andere percelen totdat u weer terugkeert in het overzicht. Is de aanpassing bij één perceel van toepassing? Dan klikt u op 'Opslaan'.

Annuleren

Opslaan

Opslaan en volgend perceel >

Heeft u bij de percelen waar het om gaat de vinkjes uitgezet? Dan ziet u in het overzicht dat de letters 'B' en/of 'E' grijs zijn geworden.

Gecombineerde opgave 2023

Uitloggen

Hulp nodig?

< Terug naar de website

- Startpagina ✔
- Uw gegevens ✔
- Bedrijfsvoering ✔
- Biologische landbouw ✔
- Dieren ✔
- Regelingen GLB ✔
- Grond
- Uw percelen ✔
- Regelingen per perceel** ✔
- Overzicht GLB regelingen ✔
- Overzicht Mest en grond
- Appels en peren
- Oppervlakte en aantal appel- en perenbomen
- Berekening
- Drainage
- Bodembewerking en -bedekking op bouwland
- Mest
- Tuinbouw ✔
- Machines en precisielandbouw ✔
- Ondertekenen en versturen ✘

Regelingen per perceel



Voor welke regelingen wilt u dat uw percelen meetellen?

Bij elk perceel ziet u voor welke GLB-regeling een perceel kan meetellen. En of een perceel kan meetellen voor de mestwetgeving. In de legenda vindt u een uitleg wat u moet doen om een perceel goed op te geven. Nadat u het perceel heeft opgeslagen, ziet u voor welke regelingen het perceel meetelt.

Legenda:

- Perceel nog niet opgegeven of opgeslagen.
- Perceel aanpassen.
- Perceel opgegeven en opgeslagen.
- Perceel heeft een melding.
- Perceel door u aangepast. Controleer dit perceel opnieuw.

Regelingen GLB en mest:

- B** Perceel kan meetellen voor de basispremie
- B** Perceel opgegeven voor de basispremie
- E** Perceel kan meetellen voor de eco-regeling
- E** Perceel opgegeven voor de eco-regeling
- Bw** Perceel kan meetellen voor de brede weersverzekering
- Bw** Perceel opgegeven voor de brede weersverzekering
- M** Perceel kan meetellen voor de mestwetgeving
- M** Perceel opgegeven voor de mestwetgeving

Status	Naam - nummer	Gewas	Oppervlakte	Regelingen	Melding	Aanpassen
✔	boom - 1008	Bos- en haagplanten, open grond (1067)	0,0070 ha	B 0,0000 ha E 0,0000 ha Bw M 0,0000 ha		
✔	Perceel - 170	Grasland, blijvend (265)	3,7170 ha	B 3,7170 ha E 3,7170 ha Bw M 0,0000 ha		







Controleren mestplaatsingsruimte

Heeft u bij uw oppervlakte voor de mestplaatsingsruimte rekening gehouden met de bufferstroken? Bij percelen langs waterlopen heeft u zelf de oppervlaktes moeten aanpassen in de Gecombineerde opgave in het onderdeel waar u nu bent. Heeft u bij de Opgegeven oppervlakte Mest de oppervlakte van de bufferstrook hierin verrekend? Zo nee, pas uw oppervlakte dan aan in het veld "Opgegeven oppervlakte Mest" naar de situatie zoals u denkt dat het moet zijn. Bekijk een voorbeeld op <https://www.rvo.nl/onderwerpen/bufferstroken/bufferstroken-mijn-percelen>.

Perceel:

Verberg kaart

Een aantal gegevens hebben wij al voor u ingevuld. Bent u klaar met invullen en kloppen de gegevens? Ga dan naar Opslaan of Opslaan en volgend perceel.

Gebruikstitel	Eigendom		
Gewas	Grasland, blijvend		
Berekende oppervlakte	0,1908	ha	
Voorgestelde oppervlakte GLB	0,1841	ha	
 De voorgestelde oppervlakte is kleiner dan de berekende oppervlakte. U heeft het perceel (of een deel hiervan) buiten de topografische grens ingetekend. Volgens onze gegevens is het deel buiten de topografische grens geen subsidiabele oppervlakte.			
Voorgestelde oppervlakte Mest	0,1841	ha	
 De voorgestelde oppervlakte is kleiner dan de berekende oppervlakte. U heeft het perceel (of een deel hiervan) buiten de topografische grens ingetekend. Volgens onze gegevens is het deel buiten de topografische grens geen subsidiabele oppervlakte.			
Oppervlakte bufferstroken	0,0046	ha	
Opgegeven oppervlakte GLB	0,1841	ha	
Opgegeven oppervlakte Mest	0,1841	ha	
 Bufferstroken tellen niet mee voor de Gebruiksnormen. Deze oppervlakte moet u zelf nog aftrekken van de Opgegeven oppervlakte Mest. Bent u het niet eens met de oppervlakte bufferstroken? Geef dit dan hieronder aan. En trek de juiste oppervlakte af van de Opgegeven oppervlakte Mest.			

Heeft u de bufferstroken apart opgegeven als perceel? En heeft u daarbij zelf de oppervlakte Mest op 0 gezet? Dan hoeft u de mestplaatsingsruimte niet meer te berekenen. De oppervlakte is dan al van de mestplaatsingsruimte af.

Staat alles nu goed? En staat in het perceelsoverzicht alle vinkjes op groen aan de linkerkant?

- Ga verder met stap 3.2 als u de basispremie en/of eco-regeling op een gedeelte van uw percelen heeft ingetrokken. En u uw mestplaatsingsruimte heeft gecontroleerd op uw percelen met bufferstroken.

- Vervolg stap 3.1.1 als u de basispremie en/of eco-regeling op ál uw percelen heeft ingetrokken. En u uw mestplaatsingsruimte heeft gecontroleerd op uw percelen met bufferstroken.

Klik bij het onderdeel Regelingen per perceel op de knop Vorige. Daarna klikt u op het onderdeel Regelingen GLB. Alles wat u heeft veranderd, blijft opgeslagen.

Tot slot past u het antwoord van 'Ja' naar 'Nee' aan bij de basispremie en/of eco-regeling. U heeft nu op de juiste manier de basispremie en/of eco-regeling volledig ingetrokken. Klik daarna op Volgende om verder te gaan naar het onderdeel Grond.

Hulp nodig?

< Terug naar de website

- Startpagina ✔
- Uw gegevens ✔
- Bedrijfsvoering ✔
- Biologische landbouw ✔
- Dieren ✔
- Regelingen GLB** ✔
- Eco-activiteit: verlengde weidegang melkkoeien ✔
- Extra betaling jonge landbouwers
- Brede weersverzekering
- Grond ✘
- Mest
- Tuinbouw ✔
- Machines en precisielandbouw ✔
- Ondertekenen en versturen

Regelingen GLB

Voor welke regelingen van het GLB wilt u een definitieve aanvraag doen?

Dit kan alleen voor regelingen waarvoor u zich uiterlijk 15 juni 2023 heeft aangemeld. Informatie over de voorwaarden van een regeling leest u op [Gemeenschappelijk landbouwbeleid](#).

Basispremie en extra betaling eerste 40 hectare <i>U doet hiermee ook een definitieve aanvraag voor de extra betaling eerste 40 hectare.</i>	<input checked="" type="radio"/> Ja i
	<input type="radio"/> Nee ➔
Eco-regeling	<input checked="" type="radio"/> Ja i
	<input type="radio"/> Nee ➔
Extra betaling jonge landbouwers <i>Dit kan alleen als u eerder een extra betaling jonge landbouwer heeft gekregen.</i>	<input type="radio"/> Ja i
	<input checked="" type="radio"/> Nee
Behoud van zeldzame landbouwhuisdierrassen <i>Dit kan alleen als u zeldzame runderen, geiten en/of schapen heeft.</i>	<input checked="" type="radio"/> Ja i
	<input type="radio"/> Nee
Brede weersverzekering <i>Dit kan alleen als u een brede weersverzekering heeft voor gewassen die u in de open grond teelt.</i>	<input type="radio"/> Ja i
	<input checked="" type="radio"/> Nee

i Om subsidies uit het GLB te ontvangen moet u voldoen aan de voorwaarden van actief landbouwer. Informatie hierover vindt u op [Actieve landbouwer 2023](#).

Btw-nummer en moedermaatschappij

U heeft zich voor een GLB-regeling aangemeld en/of een regeling aangevraagd. Voor het uitbetalen van de premie of subsidie hebben wij aanvullende gegevens nodig over uw bedrijf.

Heeft uw bedrijf een btw-nummer?	<input type="radio"/> Ja i
	<input checked="" type="radio"/> Nee
Hoort bij uw bedrijf een moedermaatschappij die overwegend zeggenschap heeft?	<input type="radio"/> Ja
	<input checked="" type="radio"/> Nee
Heeft uw bedrijf overwegend zeggenschap over een dochteronderneming?	<input type="radio"/> Ja
	<input checked="" type="radio"/> Nee

< Vorige



Volgende >