

Startsessie

Naam gemeente

Naam contactpersoon

Aantal deelnemers



Instructie

In dit document vind je de Menukaart voor Hitte in de gebouwde omgeving. Graag helpen wij je om deze Menukaart te gebruiken in je eigen organisatie. Tijdens een eerste overleg met je collega's kun je onderstaand schema gebruiken om te bepalen welke negatieve effecten van hitte jullie op willen lossen.



Je bepaalt aan de hand van bestaande informatie, zoals de stresstest voor hitte en informatie van plaatselijke gezondheidsdiensten, welke effecten urgent zijn in jullie gebied.

Veel succes met het nemen van de eerste stappen richting een hitteproof gemeente!



Stap 1: Vul in wat jouw gemeente al doet op het gebied van hitte

Denk hierbij aan beleid, instrumenten, subsidies, enzovoorts. Schrijf ook op wie hierbij betrokken is. Voorafgaand aan de startsessie kun je hier al een startnotitie voor opstellen ter voorbereiding.

 Gezondheid	 Gebouw	 Gebied

Stap 2: Vink in de eerste kolom vakjes aan bij welke effecten van hitte uit de menukaart dit aansluit

 Gezondheid	 Gebouw	 Gebied																																																									
<table border="1"><thead><tr><th>Werken we al aan</th><th>Prioriteit</th><th></th></tr></thead><tbody><tr><td><input type="checkbox"/></td><td><input type="checkbox"/></td><td>Door hitte treden levensbedreigende gezondheidsproblemen en oversterfte op.</td></tr><tr><td><input type="checkbox"/></td><td><input type="checkbox"/></td><td>Er is een toename in de duur en aantal van extreme hittegolven (KNMI Code Rood voor hitte).</td></tr><tr><td><input type="checkbox"/></td><td><input type="checkbox"/></td><td>Hitte kan andere gezondheidsrisico's verergeren, zoals een toename van huidkanker door UV-straling, een toename in smog- of pollengerelateerde gezondheidsklachten, meer doden door verdrinking en een toename in alcoholgebruik en daarmee samenhangend huiselijk geweld. Ook kan er negatieve interactie plaatsvinden met medicijngebruik.</td></tr><tr><td><input type="checkbox"/></td><td><input type="checkbox"/></td><td>Door hitte ervaren mensen slaapproblemen tijdens warme nachten.</td></tr><tr><td><input type="checkbox"/></td><td><input type="checkbox"/></td><td>Door hitte is er sprake van een daling in de arbeidsproductiviteit.</td></tr></tbody></table>	Werken we al aan	Prioriteit		<input type="checkbox"/>	<input type="checkbox"/>	Door hitte treden levensbedreigende gezondheidsproblemen en oversterfte op.	<input type="checkbox"/>	<input type="checkbox"/>	Er is een toename in de duur en aantal van extreme hittegolven (KNMI Code Rood voor hitte).	<input type="checkbox"/>	<input type="checkbox"/>	Hitte kan andere gezondheidsrisico's verergeren, zoals een toename van huidkanker door UV-straling, een toename in smog- of pollengerelateerde gezondheidsklachten, meer doden door verdrinking en een toename in alcoholgebruik en daarmee samenhangend huiselijk geweld. Ook kan er negatieve interactie plaatsvinden met medicijngebruik.	<input type="checkbox"/>	<input type="checkbox"/>	Door hitte ervaren mensen slaapproblemen tijdens warme nachten.	<input type="checkbox"/>	<input type="checkbox"/>	Door hitte is er sprake van een daling in de arbeidsproductiviteit.	<table border="1"><thead><tr><th>Werken we al aan</th><th>Prioriteit</th><th></th></tr></thead><tbody><tr><td><input type="checkbox"/></td><td><input type="checkbox"/></td><td>Scholen, instellingen voor langdurige zorg (bijv. verpleeghuizen), seniorencomplexen en kinderopvang warmen te veel op, waardoor (kwetsbare) bewoners en gebruikers mogelijk gevaar lopen.</td></tr><tr><td><input type="checkbox"/></td><td><input type="checkbox"/></td><td>Het wooncomfort in gebouwen neemt af door hitte.</td></tr><tr><td><input type="checkbox"/></td><td><input type="checkbox"/></td><td>De 'actieve' koeltevraag in gebouwen en woningen neemt toe, met name in wijken met veel hoogbouw, smalle straten en weinig groen.</td></tr></tbody></table>	Werken we al aan	Prioriteit		<input type="checkbox"/>	<input type="checkbox"/>	Scholen, instellingen voor langdurige zorg (bijv. verpleeghuizen), seniorencomplexen en kinderopvang warmen te veel op, waardoor (kwetsbare) bewoners en gebruikers mogelijk gevaar lopen.	<input type="checkbox"/>	<input type="checkbox"/>	Het wooncomfort in gebouwen neemt af door hitte.	<input type="checkbox"/>	<input type="checkbox"/>	De 'actieve' koeltevraag in gebouwen en woningen neemt toe, met name in wijken met veel hoogbouw, smalle straten en weinig groen.	<table border="1"><thead><tr><th>Werken we al aan</th><th>Prioriteit</th><th></th></tr></thead><tbody><tr><td><input type="checkbox"/></td><td><input type="checkbox"/></td><td>Bij hitte daalt de leefbaarheid in de gemeente.</td></tr><tr><td><input type="checkbox"/></td><td><input type="checkbox"/></td><td>Detailhandel en horeca ondervinden een afnemende klandizie en omzet tijdens hete periodes.</td></tr><tr><td><input type="checkbox"/></td><td><input type="checkbox"/></td><td>De drinkwaterkwaliteit is in gevaar door opwarming van water in leidingtracés.</td></tr><tr><td><input type="checkbox"/></td><td><input type="checkbox"/></td><td>De watervraag neemt toe, terwijl de waterkwantiteit daalt.</td></tr><tr><td><input type="checkbox"/></td><td><input type="checkbox"/></td><td>Er is sprake van sociale overlast en agressie bij hitte.</td></tr><tr><td><input type="checkbox"/></td><td><input type="checkbox"/></td><td>Bij evenementen gedurende een hete periode raken mensen oververhit.</td></tr><tr><td><input type="checkbox"/></td><td><input type="checkbox"/></td><td>De waterkwaliteit van zwembadwater neemt af tijdens hete periodes.</td></tr><tr><td><input type="checkbox"/></td><td><input type="checkbox"/></td><td>Bruggen en bestrating lijden schade door hitte.</td></tr></tbody></table>	Werken we al aan	Prioriteit		<input type="checkbox"/>	<input type="checkbox"/>	Bij hitte daalt de leefbaarheid in de gemeente.	<input type="checkbox"/>	<input type="checkbox"/>	Detailhandel en horeca ondervinden een afnemende klandizie en omzet tijdens hete periodes.	<input type="checkbox"/>	<input type="checkbox"/>	De drinkwaterkwaliteit is in gevaar door opwarming van water in leidingtracés.	<input type="checkbox"/>	<input type="checkbox"/>	De watervraag neemt toe, terwijl de waterkwantiteit daalt.	<input type="checkbox"/>	<input type="checkbox"/>	Er is sprake van sociale overlast en agressie bij hitte.	<input type="checkbox"/>	<input type="checkbox"/>	Bij evenementen gedurende een hete periode raken mensen oververhit.	<input type="checkbox"/>	<input type="checkbox"/>	De waterkwaliteit van zwembadwater neemt af tijdens hete periodes.	<input type="checkbox"/>	<input type="checkbox"/>	Bruggen en bestrating lijden schade door hitte.
Werken we al aan	Prioriteit																																																										
<input type="checkbox"/>	<input type="checkbox"/>	Door hitte treden levensbedreigende gezondheidsproblemen en oversterfte op.																																																									
<input type="checkbox"/>	<input type="checkbox"/>	Er is een toename in de duur en aantal van extreme hittegolven (KNMI Code Rood voor hitte).																																																									
<input type="checkbox"/>	<input type="checkbox"/>	Hitte kan andere gezondheidsrisico's verergeren, zoals een toename van huidkanker door UV-straling, een toename in smog- of pollengerelateerde gezondheidsklachten, meer doden door verdrinking en een toename in alcoholgebruik en daarmee samenhangend huiselijk geweld. Ook kan er negatieve interactie plaatsvinden met medicijngebruik.																																																									
<input type="checkbox"/>	<input type="checkbox"/>	Door hitte ervaren mensen slaapproblemen tijdens warme nachten.																																																									
<input type="checkbox"/>	<input type="checkbox"/>	Door hitte is er sprake van een daling in de arbeidsproductiviteit.																																																									
Werken we al aan	Prioriteit																																																										
<input type="checkbox"/>	<input type="checkbox"/>	Scholen, instellingen voor langdurige zorg (bijv. verpleeghuizen), seniorencomplexen en kinderopvang warmen te veel op, waardoor (kwetsbare) bewoners en gebruikers mogelijk gevaar lopen.																																																									
<input type="checkbox"/>	<input type="checkbox"/>	Het wooncomfort in gebouwen neemt af door hitte.																																																									
<input type="checkbox"/>	<input type="checkbox"/>	De 'actieve' koeltevraag in gebouwen en woningen neemt toe, met name in wijken met veel hoogbouw, smalle straten en weinig groen.																																																									
Werken we al aan	Prioriteit																																																										
<input type="checkbox"/>	<input type="checkbox"/>	Bij hitte daalt de leefbaarheid in de gemeente.																																																									
<input type="checkbox"/>	<input type="checkbox"/>	Detailhandel en horeca ondervinden een afnemende klandizie en omzet tijdens hete periodes.																																																									
<input type="checkbox"/>	<input type="checkbox"/>	De drinkwaterkwaliteit is in gevaar door opwarming van water in leidingtracés.																																																									
<input type="checkbox"/>	<input type="checkbox"/>	De watervraag neemt toe, terwijl de waterkwantiteit daalt.																																																									
<input type="checkbox"/>	<input type="checkbox"/>	Er is sprake van sociale overlast en agressie bij hitte.																																																									
<input type="checkbox"/>	<input type="checkbox"/>	Bij evenementen gedurende een hete periode raken mensen oververhit.																																																									
<input type="checkbox"/>	<input type="checkbox"/>	De waterkwaliteit van zwembadwater neemt af tijdens hete periodes.																																																									
<input type="checkbox"/>	<input type="checkbox"/>	Bruggen en bestrating lijden schade door hitte.																																																									

Stap 3: Prioriteer via de tweede kolom vakjes met welke negatieve effecten van hitte je aan de slag wilt

Prioriteren door alle betrokkenen in de startbijeenkomst te vragen welke drie hiterisico's voor de gemeente het belangrijkste zijn om het komende jaar op te pakken.



Startsessie

Stap 4: Kijk waar op de Menukaart de meeste stickers zijn geplakt tijdens de prioriteringsoefening. Deze problemen/maatregelen gaan we in onderstaande tabel verder uitwerken. Probeer er tenminste 2-3 uit te werken.

Gezondheid

Welk negatief effect of probleem willen jullie oplossen? Neem deze over uit de linker kolom van de Menukaart.

Wat willen jullie hiervoor bereikt hebben in het komende jaar?

Wie gaat/gaan hiermee aan de slag? (Organisatie, evt. afdeling)

Bij welke bestaande programma's voor gebied, gebouw en gezondheid van de gemeente of anderen zou je kunnen aanhaken om je doel te bereiken?

1.				
2.				
3.				
4.				
5.				

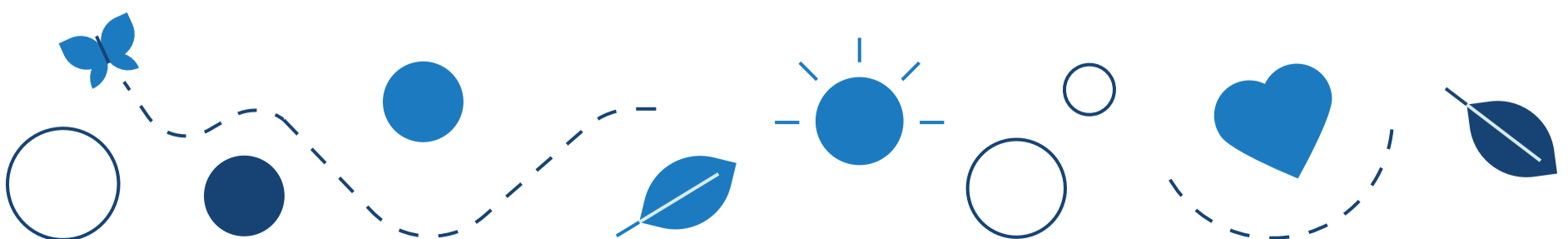

Startsessie

Stap 4: Kijk waar op de Menukaart de meeste stickers zijn geplakt tijdens de prioriteringsoefening. Deze problemen/maatregelen gaan we in onderstaande tabel verder uitwerken. Probeer er tenminste 2-3 uit te werken.

 **Gebouw**

Welk negatief effect of probleem willen jullie oplossen? Neem deze over uit de linker kolom van de Menukaart.

Wat willen jullie hiervoor bereikt hebben in het komende jaar?

Wie gaat/gaan hiermee aan de slag? (Organisatie, evt. afdeling)

Bij welke bestaande programma's voor gebied, gebouw en gezondheid van de gemeente of anderen zou je kunnen aanhaken om je doel te bereiken?

6.

7.

8.



Startsessie

Stap 4: Kijk waar op de Menukaart de meeste stickers zijn geplakt tijdens de prioriteringsoefening. Deze problemen/maatregelen gaan we in onderstaande tabel verder uitwerken. Probeer er tenminste 2-3 uit te werken.

 **Gebied**

Welk negatief effect of probleem willen jullie oplossen? Neem deze over uit de linker kolom van de Menukaart.

Wat willen jullie hiervoor bereikt hebben in het komende jaar?

Wie gaat/gaan hiermee aan de slag? (Organisatie, evt. afdeling)

Bij welke bestaande programma's voor gebied, gebouw en gezondheid van de gemeente of anderen zou je kunnen aanhaken om je doel te bereiken?

9.				
10.				
11.				
12.				
13.				
14.				
15.				
16.				

